

**Registro ID: Ob-1-34****Título: Cresta sagital de jurel. Taltal. A. Capdeville**

Institución: Museo Nacional de Historia Natural

Nombre por forma: Placa fotográfica

Nivel jerárquico: Objeto

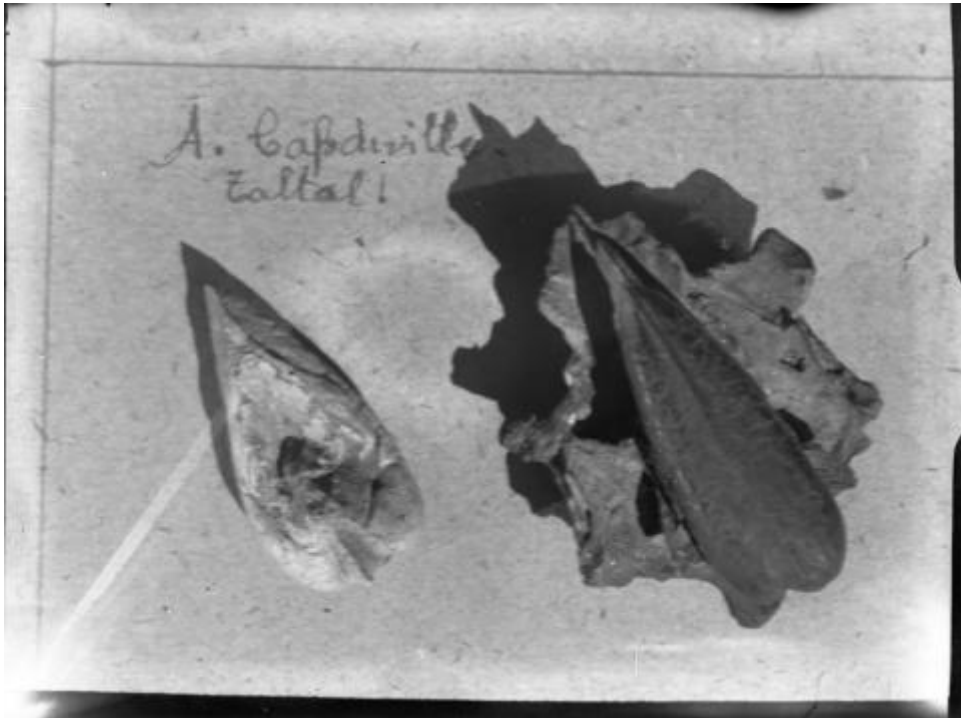

# Ficha de registro

---

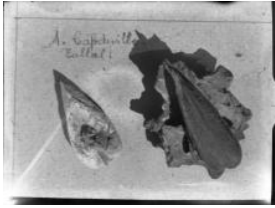
**Institución**

Museo Nacional de Historia Natural

**Número de registro**

1-34

**Número de inventario**

2021.4.34

**Nivel de descripción**

Objeto

**Nombre por forma**

Nombre
<a href="#">Placa fotográfica</a>

---

**Ubicación actual**

En depósito

**Registrador**

Francisco Garrido, 2022-12-30

---

**URL:** <https://fotografia.surdoc.cl/registro/1-34>