

Registro ID: Ob-8-744

Título:	Puerto de Coquimbo
Creador:	Robert M. Gerstmann
Institución:	Museo Arqueológico de La Serena
Nombre por forma:	Lámina
Nivel jerárquico:	Objeto

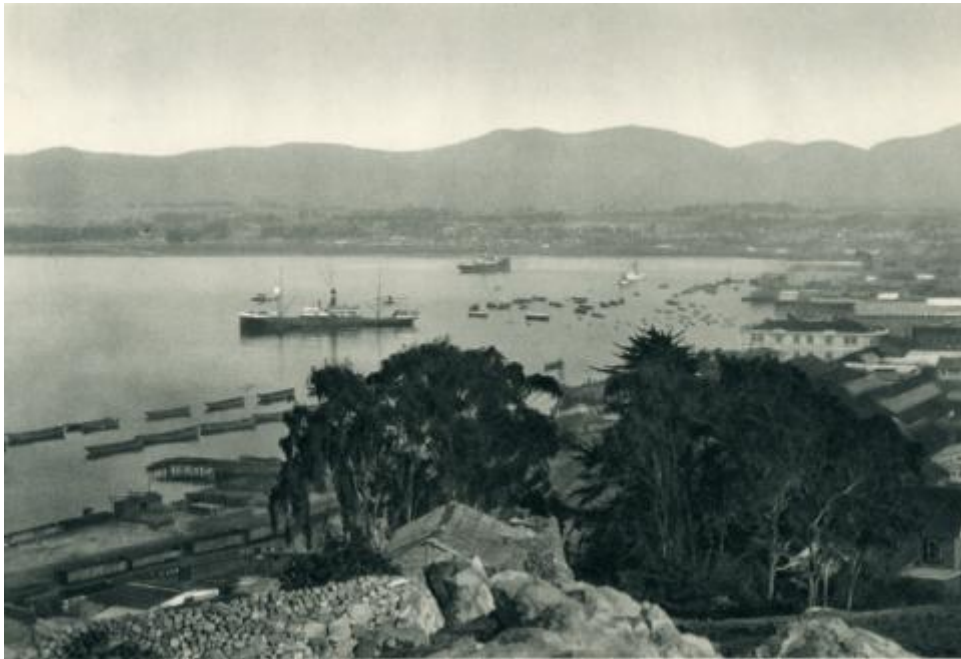

Ficha de registro



Institución

Museo Arqueológico de La Serena

Número de registro

8-744

Número de inventario

CH-F-310

Nivel de descripción

Objeto

Nombre por forma

Nombre	Cantidad
Lámina	1

Contenido iconográfico

Coquimbo. Importante puerto minero y agrícola.

Descripción física

Documento monocromo en blanco y negro de formato rectangular y orientación vertical con impresión de imagen en el segmento superior de formato rectangular disposición horizontal.

Composición en base a paisaje portuario. En primer plano, en el segmento inferior dos conjuntos de arboles con denso follaje. En ángulo picado y en los dos tercios inferiores una masa de agua calma en la que se distinguen una serie de embarcaciones, al costado derecho y hacia la línea de horizonte construcciones. Al fondo un cordón montañoso. Texto impreso en la esquina inferior izquierda.

Dimensiones

Nombre por forma	Alto	Ancho
Lámina	31 cm	23 cm

Técnica/Material

Nombre por forma	Técnica	Material
Lámina	Impresión (técnica gráfica)	Papel

Inscripciones/Marcas

Transcripción
66. COQUIMBO. / Importante puerto minero y agrícola

Creador

Creador	Obra atribuida
Robert M. Gerstmann	No

Fábrica

Bran & Cie.

Ubicación actual

En depósito

Registrador

Lorena Cordero, 2022-05-04

URL: <https://fotografia.surdoc.cl/registro/8-744>