

Registro ID: Ob-4-467

Título:	Tren en camino cordillerano
Creador:	Teodoro Kuhlmann Steffens
Institución:	Museo Historia Natural de Valparaíso
Nombre por forma:	Fotografía
Nivel jerárquico:	Objeto
Este objeto pertenece a:	Grupo Álbum fotográfico

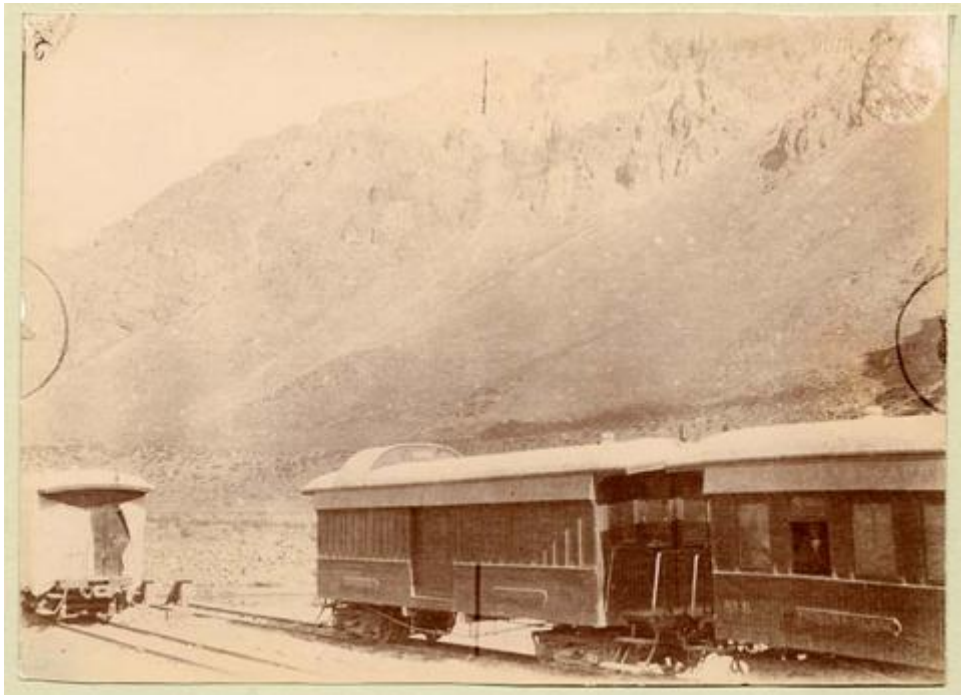

Ficha de registro



Relación jerárquica

Grupo [Álbum fotográfico](#)

Objeto Tren en camino cordillerano

Institución

Museo Historia Natural de Valparaíso

Número de registro

4-467

Número de inventario

MHNV-TKS-0130_2_3

Nivel de descripción

Objeto

Nombre por forma

Nombre	Cantidad
Fotografía	1

Contenido iconográfico

Vagones de un tren sobre línea férrea al costado de la cordillera.

Descripción física

Fotografía monocroma rectangular de disposición horizontal. En primer plano de la imagen se ven los vagones de un tren sobre una línea férrea en piso de tierra, visibles a la izquierda y derecha de la imagen. En segundo plano, se ve la ladera de una formación montañosa vegetada.

Dimensiones

Nombre por forma	Alto	Ancho
Fotografía	8.5 cm	11.7 cm

Técnica/Material

Nombre por forma	Técnica	Material
Fotografía	Fotografía	Papel

Creador

Creador	Obra atribuida
Teodoro Kuhlmann Steffens	No

País

Chile

Historia

Fotografía perteneciente a la Colección Teodoro Kuhlmann Steffens (1869-1957) donada al Servicio Nacional del Patrimonio Cultural por los descendientes de Teodoro Kuhlmann Steffens, trasladada el 15 de marzo de 2012 al Museo de Historia Natural de Valparaíso.

Condiciones de acceso

[Política de Colecciones del Museo de Historia Natural de Valparaíso](#)

Condiciones de reproducción

Disponible su reproducción con previa autorización del Museo de Historia Natural de Valparaíso. Para solicitar autorización, enviar un correo a vivian.cordero@museoschile.gob.cl con la solicitud y completar el formulario de uso de imagen de la Biblioteca Científica John Juger del MHNV (Política de Colecciones del Museo de Historia Natural de Valparaíso, 2023, Capítulo IV, pág. 38).

Ubicación actual

En depósito

Registrador

Gabriela Valenzuela, 2024-11-22