

Registro ID: Ob-4-428**Título: Valparaíso después del terremoto - Iglesia Alemana**

Creador: Teodoro Kuhlmann Steffens

Institución: Museo Historia Natural de Valparaíso

Nombre por forma: Tarjeta postal

Nivel jerárquico: Objeto

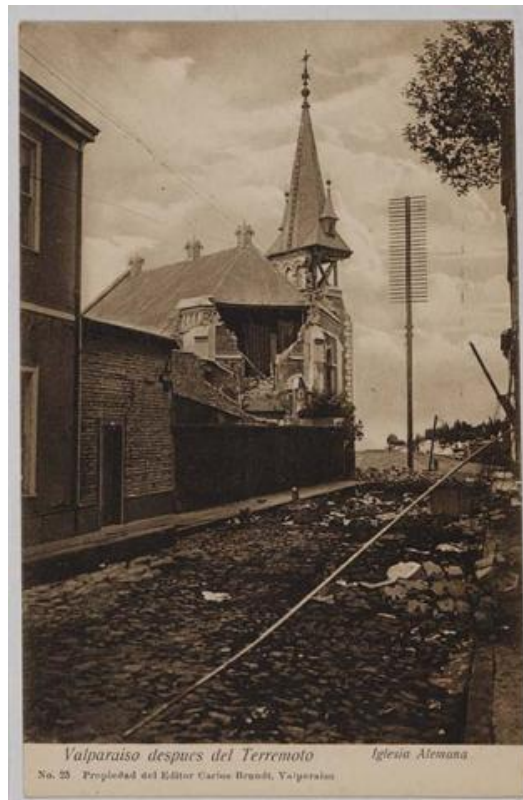

Ficha de registro



Institución

Museo Historia Natural de Valparaíso

Número de registro

4-428

Número de inventario

MHNV-TKS-0414_20

Nivel de descripción

Objeto

Nombre por forma

Nombre	Cantidad
Tarjeta postal	1

Contenido iconográfico

Postal la Iglesia Alemana en ruinas tras el terremoto de Valparaíso de 1906.

Descripción física

Postal monocroma rectangular de disposición vertical. En primer plano, desde la esquina inferior izquierda y en diagonal hacia la derecha se ve una calle adoquinada dañada, con sus piedras removidas y una línea férrea levantada de la superficie del suelo. A su izquierda se ve el costado de la fachada de una iglesia, adelante de dos construcciones simples de uno y dos pisos. Su muro lateral muestra una rotura en forma de triángulo invertido en toda su esquina, con partes del muro de su torre destruidos, mostrando piezas de la estructura. Hacia el fondo de la imagen, por la derecha, se ve la continuación del camino en subida, con árboles a su costado. En el borde izquierdo de la imagen se ven dos franjas, una junto a la otra, que contienen escalas de grises. En la zona inferior de la imagen, sobre una franja blanca, se lee "Valparaíso después del terremoto - Iglesia Alemana - No.25 - Propiedad del Editor Carlos Brandt, Valparaíso". La imagen se encuentra girada hacia la derecha.

Dimensiones

Nombre por forma	Alto	Ancho
Tarjeta postal	14 cm	9 cm

Técnica/Material

Nombre por forma	Técnica	Material
Tarjeta postal	Fotografía	Papel

Inscripciones/Marcas

Transcripción	Ubicación
Valparaíso después del terremoto - Iglesia Alemana - No.25 - Propiedad del Editor Carlos Brandt, Valparaíso	Paspartú, margen inferior

Creador

Creador	Obra atribuida
Teodoro Kuhlmann Steffens	No

Fechas de creación

1906

País

Chile

Historia

Lugar de creación: Valparaíso, Chile.
 Postal de ruinas tras el terremoto de Valparaíso de 1906, perteneciente a la Colección Teodoro Kuhlmann Steffens (1869-1957) donada al Servicio Nacional del Patrimonio Cultural por los descendientes de Teodoro Kuhlmann Steffens, trasladada el 15 de marzo de 2012 al Museo de Historia Natural de Valparaíso.

Condiciones de acceso

Condiciones de reproducción

Disponible su reproducción con previa autorización del Museo de Historia Natural de Valparaíso. Para solicitar autorización, enviar un correo a vivian.cordero@museoschile.gob.cl con la solicitud y completar el formulario de uso de imagen de la Biblioteca Científica John Juger del MHNV (Política de Colecciones del Museo de Historia Natural de Valparaíso, 2023, Capítulo IV, pág. 38).

Ubicación actual

En depósito

Registrador

Javier Muñoz, 2024-11-19

URL: <https://fotografia.surdoc.cl/registro/4-428>