

Registro ID: Ob-4-331

Título:	Paisaje portuario
Creador:	Teodoro Kuhlmann Steffens
Institución:	Museo Historia Natural de Valparaíso
Nombre por forma:	Fotografía
Nivel jerárquico:	Objeto

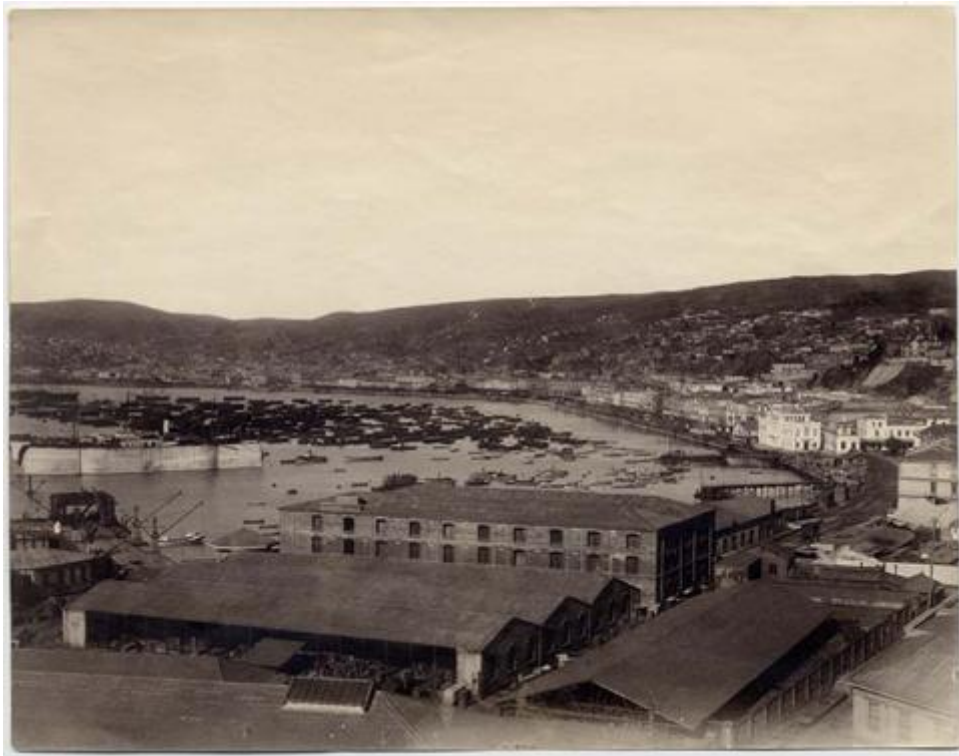

Ficha de registro



Institución

Museo Historia Natural de Valparaíso

Número de registro

4-331

Número de inventario

MHNV-TKS-0069

Nivel de descripción

Objeto

Nombre por forma

Nombre	Cantidad
Fotografía	1

Contenido iconográfico

Panorámica de la costa portuaria de Valparaíso, con muelle, galpones y barcos.

Descripción física

Objeto monocromo rectangular de disposición horizontal, tomada con perspectiva elevada. En primer plano se ven las techumbres a dos aguas y partes de las fachadas de seis construcciones de dos a tres pisos. Una de ellas se encuentra abierta por el costado, en su interior se ven múltiples cajas. Hacia la izquierda, detrás de estas edificaciones, se ve un muelle con dos codos a su izquierda. Hacia atrás, en segundo plano, se extiende una masa de agua sobre la que se encuentra una amplia congregación de botes oscuros, junto a una fragata blanca y otros barcos de menor tamaño que se dispersan hacia la zona inferior de la imagen. Por la derecha de la imagen continúa la línea terrestre visible en primer plano, con un camino que se curva hacia la izquierda, dos muelles que se adentran en el agua hacia la misma dirección, y construcciones claras de dos a tres pisos dispuestas a cada lado del camino. A la orilla de la línea terrestre se ve un camino pavimentado que sigue la curvatura de la orilla marítima y en el que se divisan algunas figuras humanas. Hacia el fondo de la imagen se aprecia la línea de una colina que se extiende por todo el ancho de la imagen, con construcciones visibles sobre ella. El tercio superior de la imagen está ocupado por el cielo.

Dimensiones

Nombre por forma	Alto	Ancho
Fotografía	18.2 cm	23.4 cm

Técnica/Material

Nombre por forma	Técnica	Material
Fotografía	Fotografía	Papel

Creador

Creador	Obra atribuida
Teodoro Kuhlmann Steffens	No

País

Chile

Historia

Lugar de creación: Valparaíso, Chile.

Fotografía perteneciente a la Colección Teodoro Kuhlmann Steffens (1869-1957) donada al Servicio Nacional del Patrimonio Cultural por los descendientes de Teodoro Kuhlmann Steffens, trasladada el 15 de marzo de 2012 al Museo de Historia Natural de Valparaíso.

Condiciones de acceso

[Política de Colecciones del Museo de Historia Natural de Valparaíso](#)

Condiciones de reproducción

Disponible su reproducción con previa autorización del Museo de Historia Natural de Valparaíso. Para solicitar autorización, enviar un correo a vivian.cordero@museoschile.gob.cl con la solicitud y completar el formulario de uso de imagen de la Biblioteca Científica John Juger del MHNV (Política de Colecciones del Museo de Historia Natural de Valparaíso, 2023, Capítulo IV, pág. 38).

Ubicación actual

En depósito

Registrador

Javier Muñoz, 2024-11-18

URL: <https://fotografia.surdoc.cl/registro/4-331>