

Registro ID: Ob-31-2149

Título:	Boya de navegación en el Canal de Panamá
Creador:	Paul Gossler Glaser
Institución:	Museo de Sitio Castillo de Niebla
Nombre por forma:	Placa fotográfica
Nivel jerárquico:	Objeto
Este objeto pertenece a:	Fondo Archivo Paul Gossler

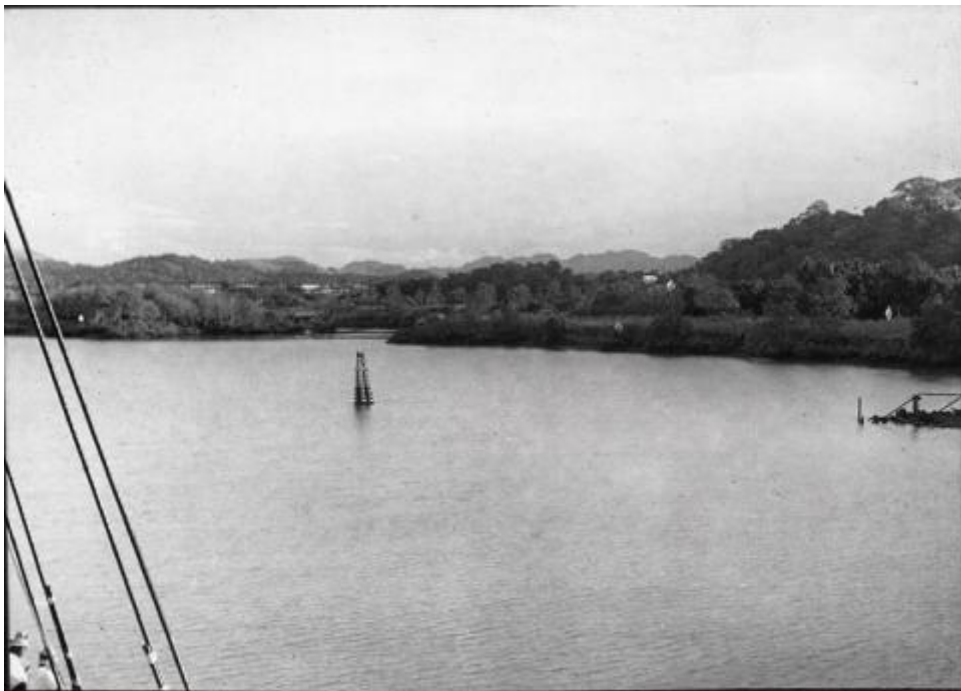

Ficha de registro



Relación jerárquica

Fondo [Archivo Paul Gossler](#)

Objeto [Boya de navegación en el Canal de Panamá](#)

Institución

Museo de Sitio Castillo de Niebla

Número de registro

31-2149

Número de inventario

APG-0031

Nivel de descripción

Objeto

Nombre por forma

Nombre	Cantidad
Placa fotográfica	1

Contenido iconográfico

Litoral centroamericano

Descripción física

Objeto de formato rectangular y horizontal. Composición en base a cuerpo de agua desde la vista de una embarcación, en primer plano parte de las cuerdas y en la esquina izquierda torso de dos figuras humanas de ropa blanca y sombrero. En segundo plano, sobre el agua, una boya y restos de un muelle. Al fondo cordón montañoso y cielo nublado. Paisaje costero desde el barco hacia Panamá

Dimensiones

Nombre por forma	Alto	Ancho
Placa fotográfica	9 cm	12 cm

Técnica/Material

Nombre por forma	Técnica	Material
Placa fotográfica	Fotografía	Vidrio

Creador

Creador	Obra atribuida
Paul Gossler Glaser	No

Fechas de creación

1935/1937

País

Panamá

Historia

Lugar de creación: Canal de Panamá Historia del objeto: Registro de viaje a Europa por el canal de Panamá Historia de Propiedad y Uso: Fotografía de Paul Gossler Glaser, vendido al museo por su nieto Paul Guttler Gossler

Ubicación actual

En depósito

Referencias documentales

Archivo	Páginas
	http://www.museodeniebla.cl/sitio/Contenido/Noticias/87340:Coleccion-Fotografica-Paul-Gossler-Glaser

URL: <https://fotografia.surdoc.cl/registro/31-2149>