

Registro ID: Ob-31-2144

Título:	Selva a orillas del Canal de Panamá
Creador:	Paul Gossler Glaser
Institución:	Museo de Sitio Castillo de Niebla
Nombre por forma:	Placa fotográfica
Nivel jerárquico:	Objeto
Este objeto pertenece a:	Fondo Archivo Paul Gossler

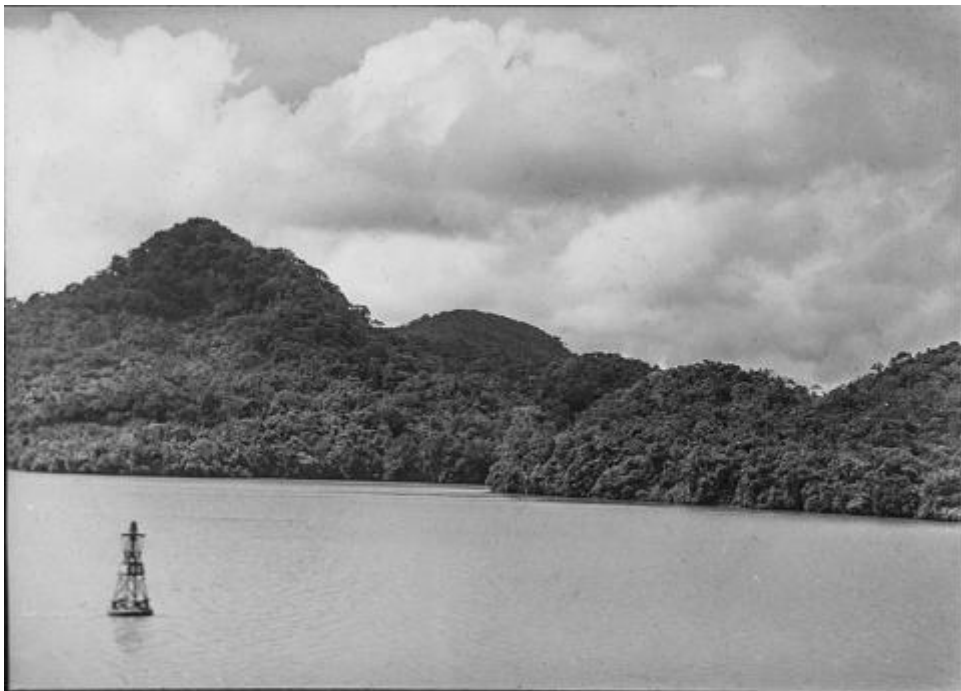

Ficha de registro



Relación jerárquica

Fondo [Archivo Paul Gossler](#)

Objeto Selva a orillas del Canal de Panamá

Institución

Museo de Sitio Castillo de Niebla

Número de registro

31-2144

Número de inventario

APG-0026

Nivel de descripción

Objeto

Nombre por forma

Nombre	Cantidad
Placa fotográfica	1

Contenido iconográfico

Litoral centroamericano

Descripción física

Objeto de formato rectangular y horizontal. Composición en base a paisaje con curso de agua cuya orilla es una línea de cerros montañosos cubiertos de espesa vegetación selvática. En primer plano una boya de navegación. El fondo es un cielo gris cubierto de nubes. Paisaje costero desde el barco hacia Panamá

Dimensiones

Nombre por forma	Alto	Ancho
Placa fotográfica	9 cm	12 cm

Técnica/Material

Nombre por forma	Técnica	Material
Placa fotográfica	Fotografía	Vidrio

Creador

Creador	Obra atribuida
Paul Gossler Glaser	No

Fechas de creación

1935/1937

País

Panamá

Historia

Lugar de creación: Canal de Panamá Historia del objeto: Registro de viaje a Europa por el canal de Panamá Historia de Propiedad y Uso: Fotografía de Paul Gossler Glaser, vendido al museo por su nieto Paul Guttler Gossler

Ubicación actual

En depósito

Referencias documentales

Archivo	Páginas
	http://www.museodeniebla.cl/sitio/Contenido/Noticias/87340:Coleccion-Fotografica-Paul-Gossler-Glaser

URL: <https://fotografia.surdoc.cl/registro/31-2144>