

Registro ID: Ob-31-1347

| | |
|---------------------------------|--|
| Título: | Retrato femenino |
| Creador: | Gilberto Provoste Angulo |
| Institución: | Museo de Sitio Castillo de Niebla |
| Nombre por forma: | Placa negativa |
| Nivel jerárquico: | Objeto |
| Este objeto pertenece a: | Fondo Archivo Gilberto Provoste Angulo |

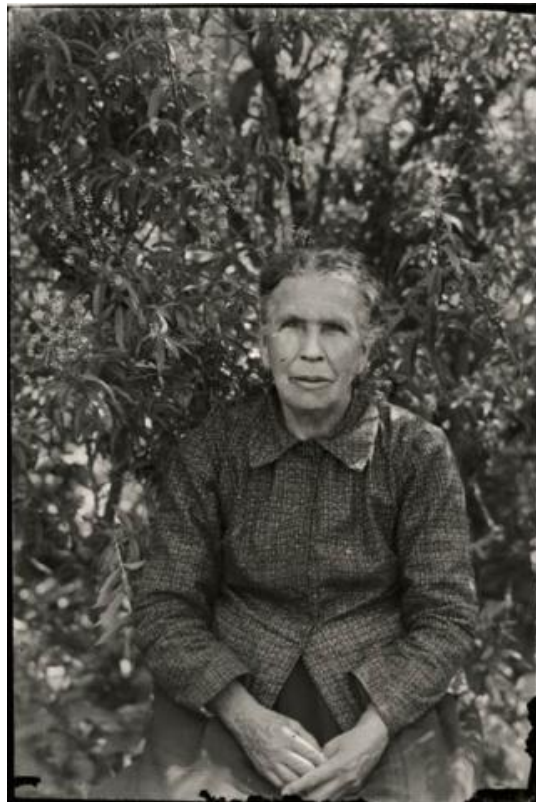

Ficha de registro



Relación jerárquica

Fondo [Archivo Gilberto Provoste Angulo](#)

Objeto Retrato femenino

Institución

Museo de Sitio Castillo de Niebla

Número de registro

31-1347

Número de inventario

PL-1334

Nivel de descripción

Objeto

Nombre por forma

| Nombre | Cantidad |
|--------------------------------|----------|
| Placa negativa | 1 |

Descripción física

Imagen digitalizada a partir de negativo en placa de vidrio de formato rectangular y disposición vertical. Composición en base a medio cuerpo de figura femenina sedente. Está ubicada al centro de la imagen en primer plano, en posición de frente. Cabello oscuro con algunas canas, algo despeinado y tomado hacia atrás. Viste blusa en tono oscuro con diseño de franjas verticales y horizontales en tono mas claro, de manga larga, cuello camisero cerrado y abrochada por el frente. Hacia abajo usa falda en tono oscuro y liso. Lleva pendientes que cuelgan. Tiene ambas manos sobre su regazo. La figura se encuentra a la sombra, rodeada de vegetación.

Dimensiones

| Nombre por forma | Alto | Ancho |
|--------------------------------|------|-------|
| Placa negativa | 9 cm | 6 cm |

Técnica/Material

| Nombre por forma | Material |
|--------------------------------|--------------------------|
| Placa negativa | Vidrio |
| Placa negativa | Emulsión |

Creador

| Creador | Obra atribuida |
|--------------------------|----------------|
| Gilberto Provoste Angulo | No |

País

Chile

Ubicación actual

En depósito

URL: <https://fotografia.surdoc.cl/registro/31-1347>