

Registro ID: Ob-31-1307

Título:	Dos retratos masculinos
Creador:	Gilberto Provoste Angulo
Institución:	Museo de Sitio Castillo de Niebla
Nombre por forma:	Placa negativa
Nivel jerárquico:	Objeto
Este objeto pertenece a:	Fondo Archivo Gilberto Provoste Angulo

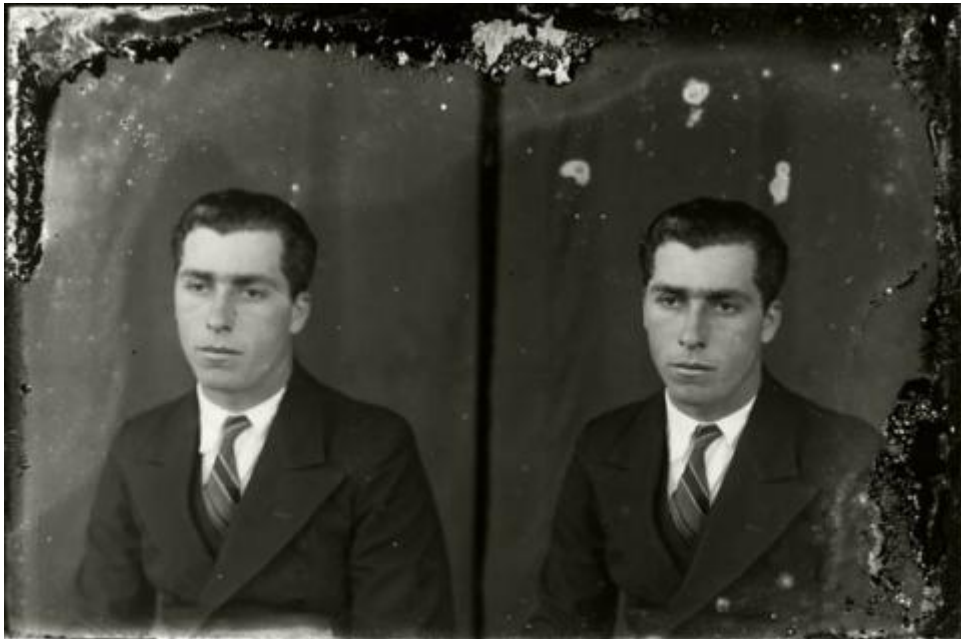

Ficha de registro



Relación jerárquica

Fondo [Archivo Gilberto Provoste Angulo](#)

Objeto Dos retratos masculinos

Institución

Museo de Sitio Castillo de Niebla

Número de registro

31-1307

Número de inventario

PL-1294

Nivel de descripción

Objeto

Nombre por forma

Nombre	Cantidad
Placa negativa	1

Descripción física

Imagen digitalizada a partir de negativo en placa de vidrio de formato rectangular y disposición horizontal. Esta placa fue usada en dos tomas distintas, dando como resultado una placa compuesta de dos imágenes de igual tamaño. Las imágenes corresponden a dos retratos de una misma persona. De izquierda a derecha: Fotografía 1: Composición de formato vertical en base a torso de figura masculina, en posición tres cuartos hacia la izquierda, con rostro en igual dirección y mirada perdida también hacia la izquierda y levemente hacia abajo. Cabello oscuro, corto y peinado hacia atrás. Viste camisa blanca, corbata oscura con diseño de franjas diagonales, chaleco y chaqueta de vestir cerrada en tono oscuro. En el fondo un telón liso. Fotografía 2: Composición de formato vertical en base a torso de figura masculina, en posición tres cuartos hacia la izquierda, con rostro y mirada en igual dirección. Cabello oscuro, corto y peinado hacia atrás. Viste camisa blanca, corbata oscura con diseño de franjas diagonales, chaleco y chaqueta de vestir cerrada en tono oscuro. En el fondo un telón liso. La segunda fotografía esta mejor enfocada que la primera.

Dimensiones

Nombre por forma	Alto	Ancho
Placa negativa	6 cm	9 cm

Técnica/Material

Nombre por forma	Material
Placa negativa	Vidrio
Placa negativa	Emulsión

Creador

Creador	Obra atribuida
Gilberto Provoste Angulo	No

País

Chile

Ubicación actual

En depósito

URL: <https://fotografia.surdoc.cl/registro/31-1307>