

Registro ID: Ob-31-1123

Título:	Dos retratos masculinos
Creador:	Gilberto Provoste Angulo
Institución:	Museo de Sitio Castillo de Niebla
Nombre por forma:	Placa negativa
Nivel jerárquico:	Objeto
Este objeto pertenece a:	Fondo Archivo Gilberto Provoste Angulo

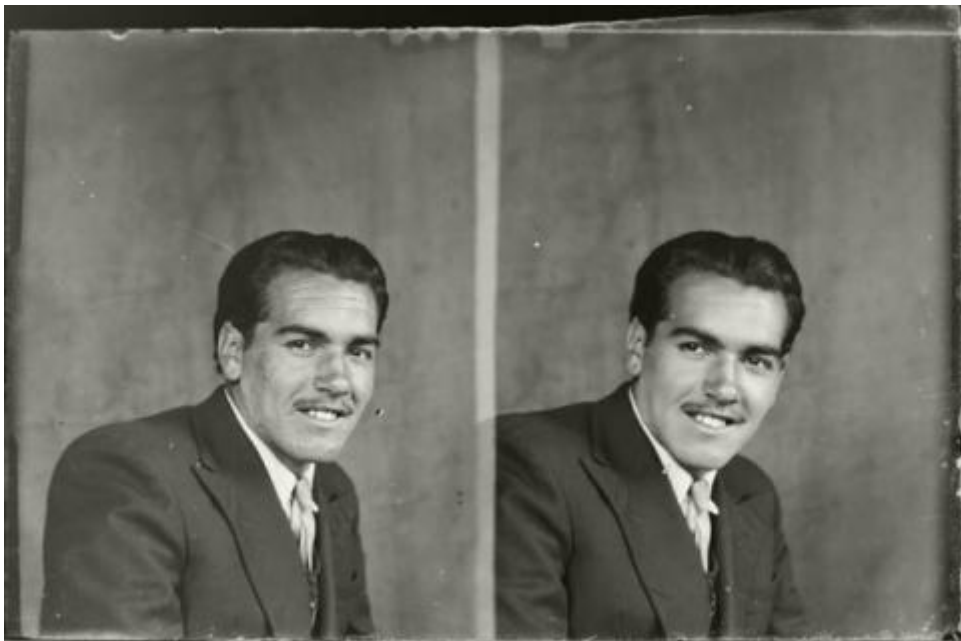

Ficha de registro



Relación jerárquica

Fondo [Archivo Gilberto Provoste Angulo](#)

Objeto Dos retratos masculinos

Institución

Museo de Sitio Castillo de Niebla

Número de registro

31-1123

Número de inventario

PL-1110

Nivel de descripción

Objeto

Nombre por forma

Nombre	Cantidad
Placa negativa	1

Descripción física

Imagen digitalizada a partir de negativo en placa de vidrio de formato rectangular y disposición horizontal. Esta placa fue usada en dos tomas distintas, dando como resultado una placa compuesta de dos imágenes de igual tamaño. Las imágenes corresponden a dos retratos de la misma figura masculina. De izquierda a derecha: Fotografía 1: Imagen de disposición vertical con composición en base a busto de figura masculina, en posición tres cuartos hacia la izquierda con la mirada hacia la cámara, al centro de la imagen, en primer plano. Tiene el cabello oscuro y ondulado, peinado hacia atrás. Ocupa bigote y sonríe mostrando los dientes. Se observan marcas en el rostro, particularmente en la parte inferior de las mejillas y el mentón. Viste chaqueta de tono oscuro sobre suéter de tono oscuro con detalles de tono claro. Bajo éste, corbata de tono claro con patrón de delgadas líneas diagonales en tono claro y blanco y una camisa blanca. En el fondo, un telón liso. Fotografía 2: Imagen de disposición vertical con composición en base a busto de figura masculina, en posición tres cuartos hacia la izquierda con el rostro y la mirada girados hacia la cámara. La figura se encuentra a la izquierda de la imagen, en primer plano. Tiene el cabello oscuro y ondulado, peinado hacia atrás. Ocupa bigote y sonríe mostrando los dientes.

Viste chaqueta de tono oscuro sobre suéter de tono oscuro con detalles de tono claro. Bajo éste, corbata de tono claro con patrón de delgadas líneas diagonales en tono claro y blanco y una camisa blanca. En el fondo, un telón liso.

Dimensiones

Nombre por forma	Alto	Ancho
Placa negativa	6 cm	9 cm

Técnica/Material

Nombre por forma	Material
Placa negativa	Vidrio
Placa negativa	Emulsión

Creador

Creador	Obra atribuida
Gilberto Provoste Angulo	No

País

Chile

Historia

Lugar de creación: Castro, Chiloé

Ubicación actual

En depósito

URL: <https://fotografia.surdoc.cl/registro/31-1123>