

Registro ID: Ob-30-715

Título:	Bahía de Coquimbo (Parte IV)
Institución:	Museo Histórico Gabriel González Videla
Nombre por forma:	Tarjeta postal
Nivel jerárquico:	Objeto
Este objeto pertenece a:	Fondo Rou

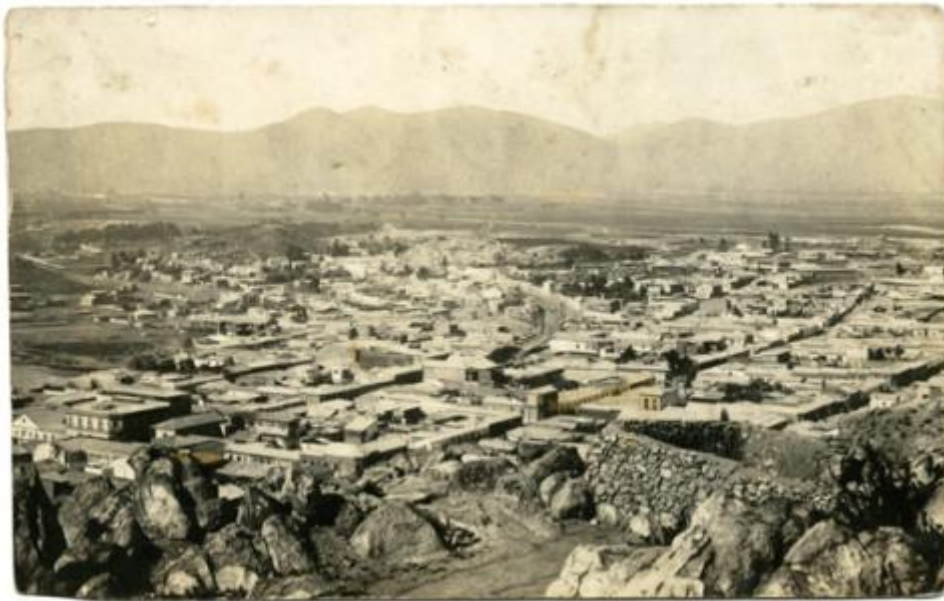

Ficha de registro



Relación jerárquica

Fondo [Rou](#)

Objeto Bahía de Coquimbo (Parte IV)

Institución

Museo Histórico Gabriel González Videla

Número de registro

30-715

Número de inventario

FB 0933

Nivel de descripción

Objeto

Nombre por forma

Nombre	Cantidad
Tarjeta postal	1

Contenido iconográfico

Lugar: Coquimbo (Chile). Materia: Arquitectura y urbanismo. Viviendas.

Descripción física

Positivo, monocromo, estructura formal paisaje, especialidad fotográfica registro. Vista general a ciudad. En primer plano cuantiosas rocas de ladera de un cerro. En el tercio central se emplaza las viviendas, edificaciones y calles. Al fondo grandes cerros perfilan la imagen.

Dimensiones

Nombre por forma	Alto	Ancho
Tarjeta postal	8.8 cm	13.9 cm

Técnica/Material

Nombre por forma	Material
Tarjeta postal	Papel

Inscripciones/Marcas

Transcripción	Ubicación
POST CARD. NOKO PLACE STAMP HERE.	Reverso

Fechas de creación

1920/1940

Historia

Historia Institucional / Reseña Biográfica: Presenta un timbre de procedencia colección Rou
Lugar de creación: Coquimbo (Chile)

Condiciones de reproducción

Acceso Restringido
Reproducción bajo normativa institucional

Ubicación actual

En depósito

Registrador

administrador, 2022-11-21

URL: <https://fotografia.surdoc.cl/registro/30-715>