

**Registro ID: Ob-30-241**

Título:	<b>Iglesia San Francisco de La Serena</b>
Institución:	Museo Histórico Gabriel González Videla
Nombre por forma:	Fotografía
Nivel jerárquico:	Objeto

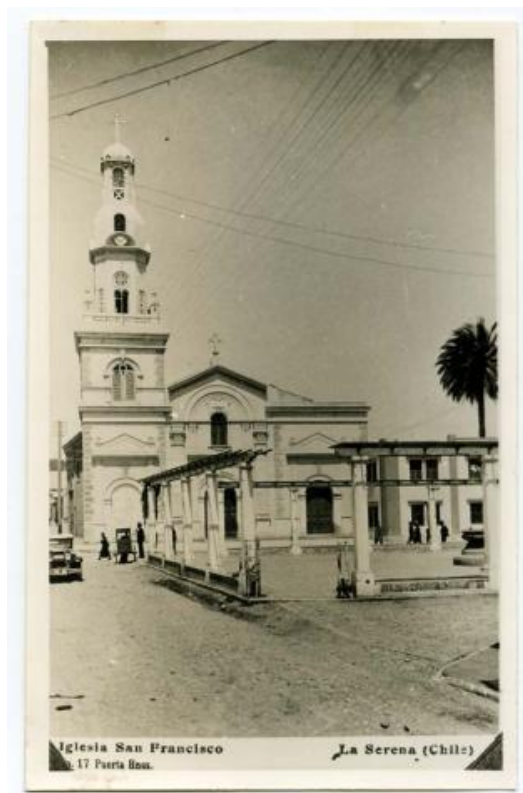

# Ficha de registro



## Institución

Museo Histórico Gabriel González Videla

## Número de registro

30-241

## Número de inventario

FB 0238

## Nivel de descripción

Objeto

## Nombre por forma

Nombre	Cantidad
<a href="#">Fotografía</a>	1

## Contenido iconográfico

Reproducción de fotografía que muestra la iglesia San Francisco. Delante de ella se aprecia una plazuela rodeada por varios pilares. Se ven además, las calles Eduardo de la Barra y Balmaceda. Lugar: La Serena (Chile). Materia: Arquitectura y urbanismo. Iglesias.

## Descripción física

Positivo papel copia, monocromo, estructura formal reproducción, especialidad fotográfica registro.

## Dimensiones

Nombre por forma	Alto	Ancho
<a href="#">Fotografía</a>	9 cm	14 cm

## Técnica/Material

Nombre por forma	Material
<a href="#">Fotografía</a>	<a href="#">Papel</a>

## Inscripciones/Marcas

Transcripción
1968 IV a HIST. 1-125 7

---

### Historia

Lugar de creación: Chile, IV Región, La Serena

---

### Condiciones de reproducción

Acceso Restringido  
Reproducción bajo normativa institucional

### Ubicación actual

En depósito

### Registrador

Bárbara Montecinos, 2024-06-13

---

**URL:** <https://fotografia.surdoc.cl/registro/30-241>