

Registro ID: Ob-30-2238

Título:	Sin Título
Institución:	Museo Histórico Gabriel González Videla
Nombre por forma:	Placa negativa
Nivel jerárquico:	Objeto
Este objeto pertenece a:	Fondo Fondo El Tofo

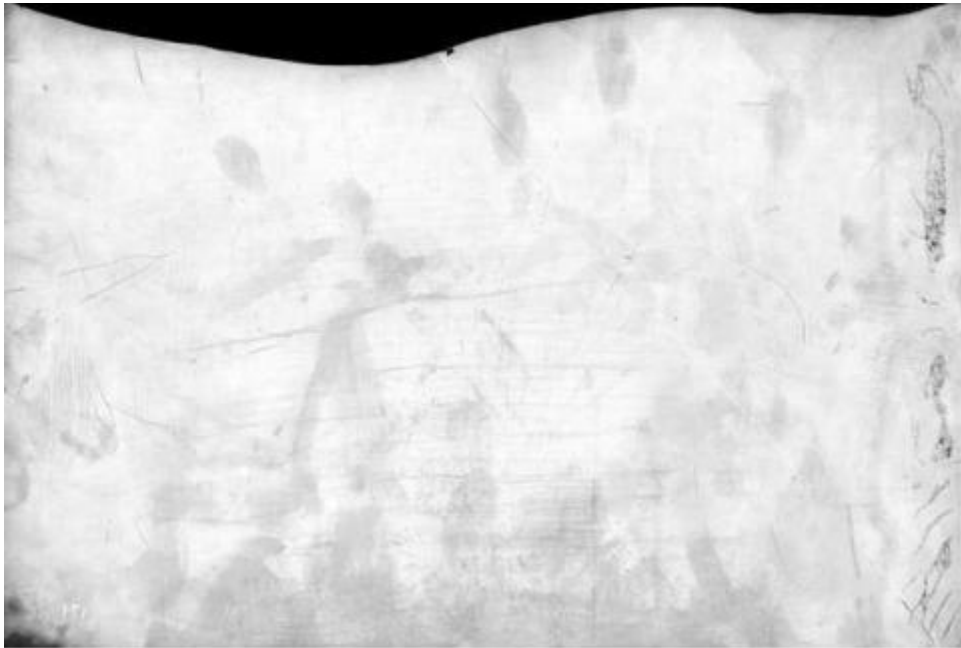

Ficha de registro

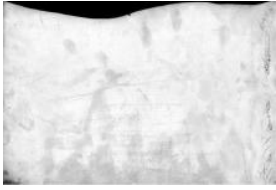

Relación jerárquica

Fondo [Fondo El Tofo](#)
Objeto Sin Título

Institución

Museo Histórico Gabriel González Videla

Número de registro

30-2238

Número de inventario

PLC-0319

Nivel de descripción

Objeto

Nombre por forma

Nombre	Cantidad
Placa negativa	1

Descripción física

Objeto bidimensional de formato rectangular y disposición horizontal. Se observa un rectángulo irregular de color blanco con una mancha negra en la parte superior.

Dimensiones

Nombre por forma	Alto	Ancho
Placa negativa	20 cm	25.3 cm

Técnica/Material

Nombre por forma	Técnica	Material
Placa negativa	Proceso de gelatina sobre placa seca	Gelatina
Placa negativa	Proceso de gelatina sobre placa seca	Vidrio
Placa negativa		Nitrato de plata

Condiciones de reproducción

Prohibida la reproducción total o parcial sin la autorización de la Dirección del Museo Histórico Gabriel González Videla

Ubicación actual

En depósito

URL: <https://fotografia.surdoc.cl/registro/30-2238>