

**Registro ID: Ob-30-2000**

Título: **Planta de Caldera y Compresor de Snare y Triert  
Co. Contratista de la Dársena en Cruz Grande**

Institución: Museo Histórico Gabriel González Videla

Nombre por forma: Placa negativa

Nivel jerárquico: Objeto

Este **objeto** pertenece a: Fondo Fondo El Tofo

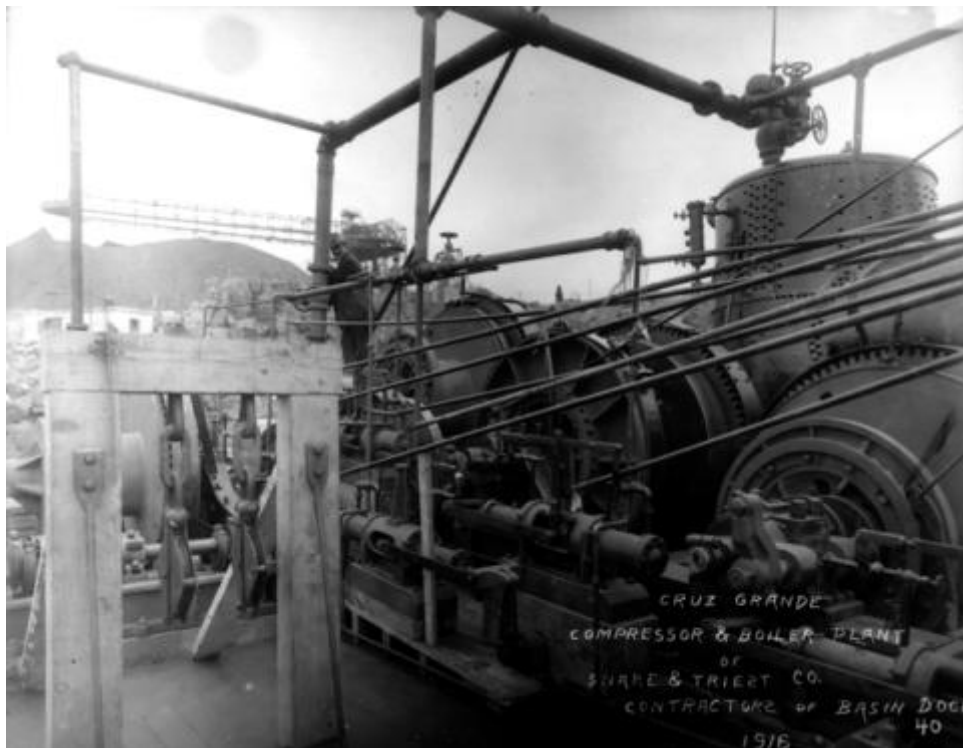

# Ficha de registro

---



## Relación jerárquica

Fondo [Fondo El Tofo](#)

Objeto Planta de Caldera y Compresor de Snare y Triert Co.  
Contratista de la Dársena en Cruz Grande

---

## Institución

Museo Histórico Gabriel González Videla

## Número de registro

30-2000

## Número de inventario

PLC-0080

## Nivel de descripción

Objeto

## Nombre por forma

Nombre	Cantidad
<a href="#">Placa negativa</a>	1

## Descripción física

Objeto bidimensional de formato rectangular y disposición horizontal. Presenta imagen monocroma sobre soporte transparente. Composición en base a una vista parcial de instalación industrial. Primer plano, maquinaria, compuesta por estructuras metálicas, cilindros, pistones, ruedas atravesadas por ejes y cañerías. Segundo plano, cerro.

## Dimensiones

Nombre por forma	Alto	Ancho
<a href="#">Placa negativa</a>	20 cm	25 cm

## Técnica/Material

Nombre por forma	Técnica	Material
<a href="#">Placa negativa</a>		<a href="#">Nitrato de plata</a>
<a href="#">Placa negativa</a>	<a href="#">Proceso de gelatina sobre placa seca</a>	<a href="#">Gelatina</a>
<a href="#">Placa negativa</a>	<a href="#">Proceso de gelatina sobre placa seca</a>	<a href="#">Vidrio</a>

### Inscripciones/Marcas

Transcripción	Ubicación	Más información
Cruz Grande Compresor & boiller plant of Snare & triert CO. Contractorz of bazin dock 1916	Anverso	Idioma: Inglés

### País

Chile

### Historia

Lugar de creación: El Tofo  
Historia del objeto: Imagen capturada en Cruz Grande en 1916  
Historia de Propiedad y Uso: Este objeto fue encargado por la Compañía Norteamericana Bethlehem Chile Iron Mines Company, empresa explotadora del mineral de hierro El Tofo entre 1908 y 1955. La empresa abandona la zona por el agotamiento del mineral. Posteriormente y durante el gobierno del Presidente Salvador Allende, se produce la nacionalización de El Tofo, anexándose con la Compañía de Acero del Pacífico (CAP), la que también se transformó en una empresa netamente estatal. Durante la dictadura, esta compañía es privatizada de manera paulatina y se funda la Compañía Minera del Pacífico (CMP). (Cleary, Eda. 1999. "El Tofo. Historia de un Extraordinario Pueblo Minero en el Norte de Chile". Santiago.)

### **Condiciones de reproducción**

Prohibida la reproducción total o parcial, sin la autorización de la Dirección del Museo Histórico Gabriel González Videla de La Serena.

### **Ubicación actual**

En depósito

---

**URL:** <https://fotografia.surdoc.cl/registro/30-2000>