

Registro ID: Ob-30-1040

Título:	Ciudad de Ovalle
Creador:	Carlos Brandt
Institución:	Museo Histórico Gabriel González Videla
Nombre por forma:	Tarjeta postal
Nivel jerárquico:	Objeto

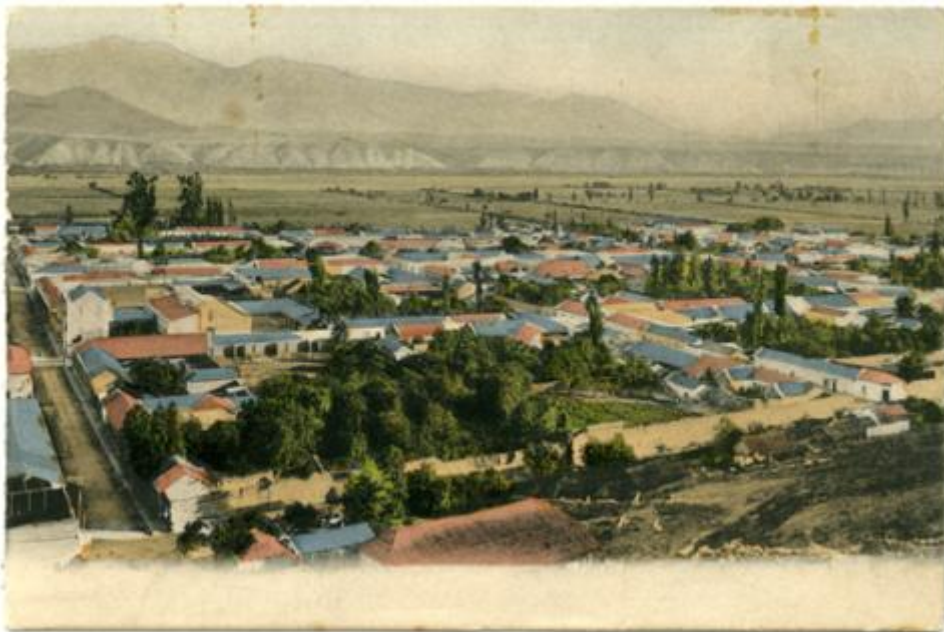

Ficha de registro



Institución

Museo Histórico Gabriel González Videla

Número de registro

30-1040

Número de inventario

IB 0053

Nivel de descripción

Objeto

Nombre por forma

Nombre	Cantidad
Tarjeta postal	1

Contenido iconográfico

Lugar: Ovalla. Materia: Arquitectura y urbanismo. Viviendas.

Descripción física

Impreso, monocromo, estructura formal paisaje, especialidad fotográfica registro. Vista panorámica de una ciudad, al fondo se divisan cerros.

Dimensiones

Nombre por forma	Alto	Ancho
Tarjeta postal	9.2 cm	14.2 cm

Técnica/Material

Nombre por forma	Material
Tarjeta postal	Papel

Inscripciones/Marcas

Transcripción	Ubicación
TARJETA POSTAL. UNION POSTALE UNIVERSELLE. CHILE. SR... EN ESTE LADO DEBE ESCRIBIRSE ÚNICAMENTE LA DIRECCIÓN.	Reverso

Creador

Creador	Obra atribuida
Carlos Brandt	No

Fechas de creación

1890/1910

Historia

Lugar de creación: Valparaíso (Chile)

Condiciones de reproducción

Acceso Restringido
Reproducción bajo normativa institucional

Ubicación actual

En depósito

Registrador

Francisca Leonor Del Valle, 2023-08-03

URL: <https://fotografia.surdoc.cl/registro/30-1040>