

Registro ID: Ob-30-1019

Título:	Panorámica de La Serena
Institución:	Museo Histórico Gabriel González Videla
Nombre por forma:	Tarjeta postal
Nivel jerárquico:	Objeto

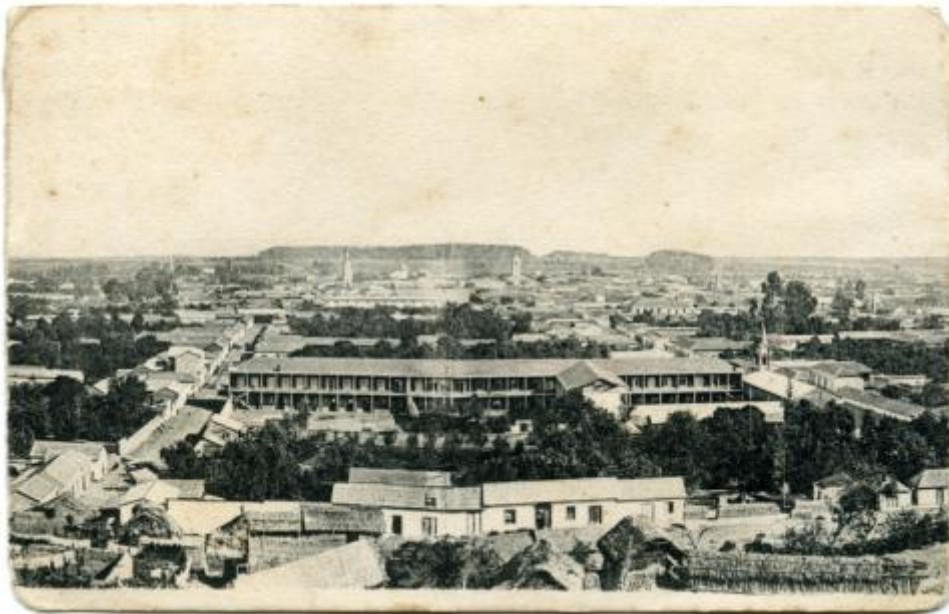

Ficha de registro



Institución

Museo Histórico Gabriel González Videla

Número de registro

30-1019

Número de inventario

IB 0032

Nivel de descripción

Objeto

Nombre por forma

Nombre	Cantidad
Tarjeta postal	1

Contenido iconográfico

Lugar: La Serena (Chile). Materia: Arquitectura y urbanismo. Viviendas.

Descripción física

Impreso, monocromo, estructura formal paisaje urbano, especialidad fotográfica registro. Vista panorámica de una ciudad. Se presentan numerosas edificaciones en la mitad inferior de la imagen, al costado izquierdo se emplaza una calle y se divisan algunas viviendas, campanarios de iglesias y especies arbóreas diversas.

Dimensiones

Nombre por forma	Alto	Ancho
Tarjeta postal	9.1 cm	14.3 cm

Técnica/Material

Nombre por forma	Material
Tarjeta postal	Papel

Fechas de creación

1890/1910

Condiciones de reproducción

Acceso Restringido
Reproducción bajo normativa institucional

Ubicación actual

En depósito

Registrador

Francisca Leonor Del Valle, 2023-08-03

URL: <https://fotografia.surdoc.cl/registro/30-1019>