

Registro ID: Ob-3-39332

Título: **Batería Sirena iniciada en 1896 con Jorge Montt y terminada en 1899 con Federico Errazuriz**

Institución: Museo Histórico Nacional

Nombre por forma: Fotografía

Nivel jerárquico: Objeto

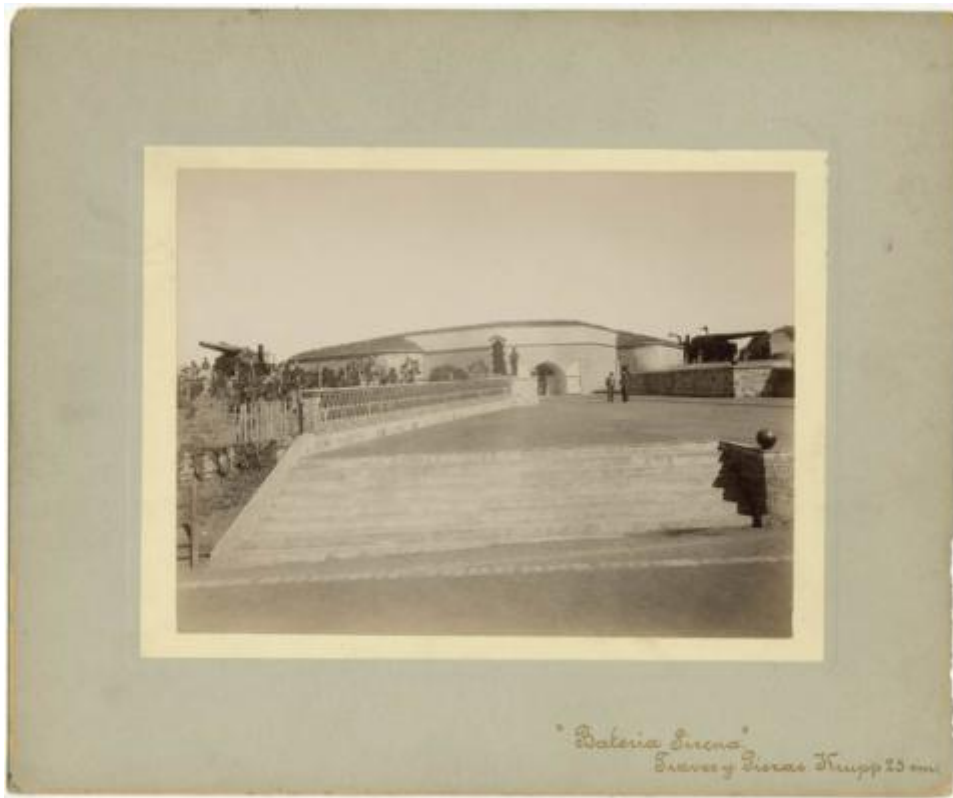

Ficha de registro



Institución

Museo Histórico Nacional

Número de registro

3-39332

Número de inventario

FE-000149

Nivel de descripción

Objeto

Nombre por forma

Nombre	Cantidad
Fotografía	1

Contenido iconográfico

Batería construida a fines del siglo XIX como anillo de defensa de la Bahía de Valparaíso, en prevención de un conflicto armado con Argentina.

Descripción física

Formato rectangular Fotografía documental. Composición basada en construcción baja con explanada y escalera en primer plano. A ambos costados de la construcción, cañones de gran tamaño. Sobre la construcción hay pasto. Se observa una caseta de vigilancia. Fotografía en blanco y negro, plano general, toma frontal, luz natural y foco parejo. El fotógrafo está situado a una distancia suficiente para encuadrar simétricamente dejando la construcción baja al centro y los cañones a los costados. En un primer plano la escalinata de acceso. Soporte secundario papel color crema y terciario color gris con zona en bajo relieve. Inscripciones y timbre. Construcción baja con explanada y escalera adelante. A ambos costados de la construcción, cañones de gran tamaño. Sobre la construcción hay pasto. Se observa una caseta de vigilancia. 1. Soporte terciario

Dimensiones

Nombre por forma	Parte	Alto	Ancho
Fotografía		17.5 cm	23.4 cm

Nombre por forma	Parte	Alto	Ancho
Fotografía	Soporte terciario	30 cm	36 cm

Técnica/Material

Nombre por forma	Parte	Material
Fotografía	Soporte secundario	Cartulina
Fotografía	Soporte terciario	Cartón

Inscripciones/Marcas

Transcripción	Ubicación	Más información
"Bateria Sirena". Traves y Piezas Krupp 28 cms."	Anverso, ángulo inferior derecho	Idioma: Español
"Spencer y Ca. Santiago y Valparaiso".	Reverso, ángulo inferior derecho	Idioma: Español

Fábrica

[Spencer y Ca.](#)

Fechas de creación

Ca. 1900

País

Chile

Historia

Lugar de creación: Reñaca, Región de Valparaíso.

Ubicación actual

En depósito

URL: <https://fotografia.surdoc.cl/registro/3-39332>