

Registro ID: Ob-3-39015

Título:	Corte Lagarto
Creador:	Desconocido/a
Institución:	Museo Histórico Nacional
Nombre por forma:	Fotografía
Nivel jerárquico:	Objeto

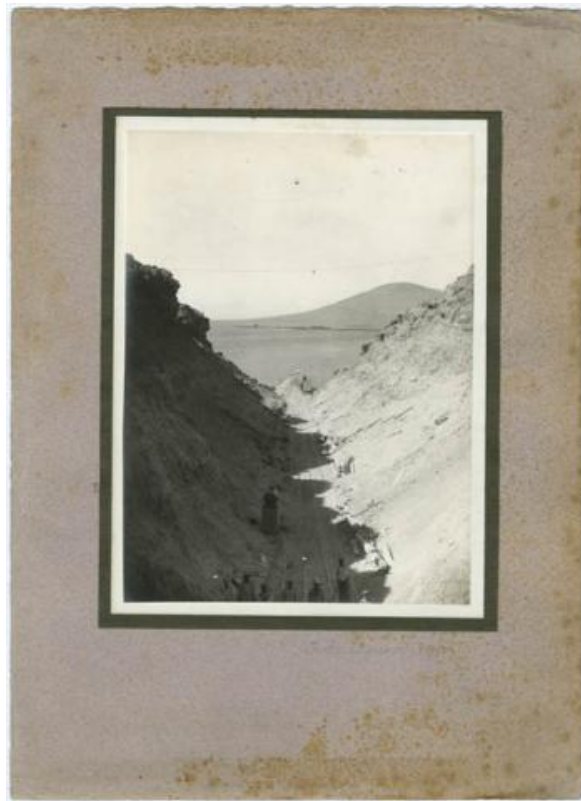

Ficha de registro



Institución

Museo Histórico Nacional

Número de registro

3-39015

Número de inventario

FE-000279

Nivel de descripción

Objeto

Nombre por forma

Nombre	Cantidad
Fotografía	1

Contenido iconográfico

Corte Lagarto. Género: Documental Descripción estética: plano general, luz natural no pareja que divide la fotografía en dos partes. Foco parejo. Al centro de la imagen a una distancia considerable y en un tamaño mínimo, la figura de un hombre da la proporción de este frente al paisaje. En primerísimo plano y al borde inferior de la imagen, en sombra, grupo de trabajadores cortados por el margen. Importante porción de cielo.

Descripción física

Formato rectangular. Soporte secundario color café con textura, soporte terciario color malva. Posee inscripción manuscrita a lápiz grafito por anverso y reverso. Cerro con corte en forma de V. forma un valle artificial con rieles para transporte de carga. Al fondo paisaje desértico. Al borde inferior de la imagen, aparecen 6 hombres con ropa de trabajo. Atraviesa la imagen de lado a lado un cable con polea al centro. 1. Soporte terciario

Dimensiones

Nombre por forma	Parte	Alto	Ancho
Fotografía	Soporte primario	38 cm	28 cm

Técnica/Material

Nombre por forma	Parte	Material
Fotografía	Soporte primario	Papel
Fotografía	Soporte primario	Emulsión
Fotografía	Soporte secundario	Cartulina
Fotografía	Soporte terciario	Cartón

Inscripciones/Marcas

Transcripción	Ubicación	Más información
Corte Lagarto 1914		Idioma: Español
Legarto Cutting	Reverso, centrado	Idioma: Inglés

Creador

Creador	Obra atribuida
Desconocido/a	No

Fechas de creación

1914

País

Chile

Ubicación actual

En depósito