

**Registro ID: Ob-3-29245**

**Título: Iquique, Calle de Bolívar**

**Institución: Museo Histórico Nacional**

**Nombre por forma: Tarjeta postal**

**Nivel jerárquico: Objeto**

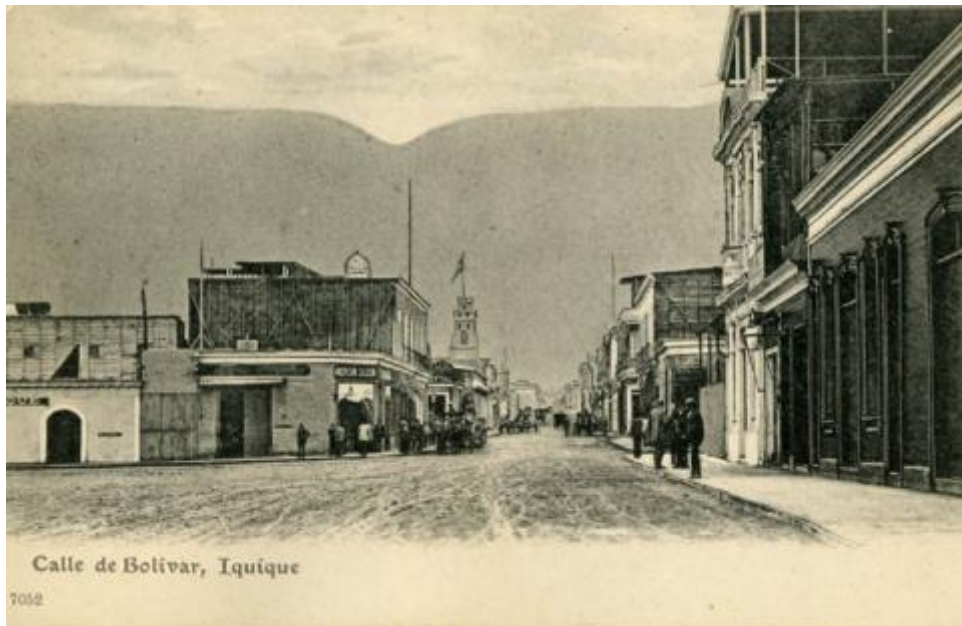

# Ficha de registro

---

**Institución**

Museo Histórico Nacional

**Número de registro**

3-29245

**Número de inventario**

PI001812

**Nivel de descripción**

Objeto

**Nombre por forma**

Nombre	Cantidad
<a href="#">Tarjeta postal</a>	1

---

**Fábrica**

[Kirsinger & Cía.](#)

**Historia**

Lugar de creación: Valparaíso, Santiago, Concepción, Chile.

---

**Ubicación actual**

En depósito

---

**URL:** <https://fotografia.surdoc.cl/registro/3-29245>