

**Registro ID: Ob-3-29052**

Título:	<b>SALITRE, OFICINA N/I</b>
Institución:	Museo Histórico Nacional
Nombre por forma:	Tarjeta postal
Nivel jerárquico:	Objeto

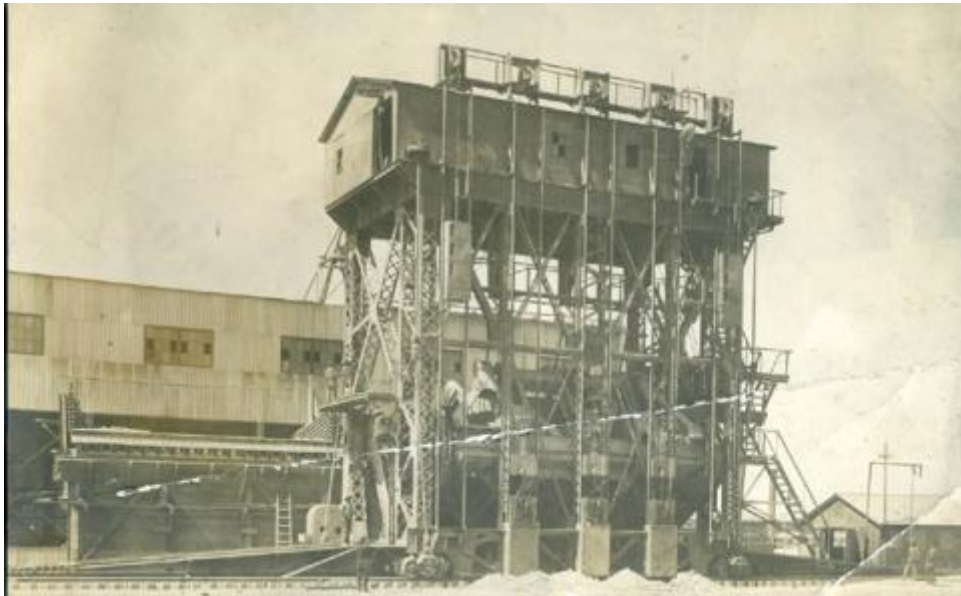

# Ficha de registro

---

**Institución**

Museo Histórico Nacional

**Número de registro**

3-29052

**Número de inventario**

PF001296

**Nivel de descripción**

Objeto

**Nombre por forma**

Nombre	Cantidad
<a href="#">Tarjeta postal</a>	1

**Contenido iconográfico**

647.11 Salitre: Mina N/I

---

**Ubicación actual**

En depósito

---

**URL:** <https://fotografia.surdoc.cl/registro/3-29052>