

Registro ID: Ob-3-26756

| | |
|-------------------|--------------------------|
| Título: | Retrato masculino |
| Institución: | Museo Histórico Nacional |
| Nombre por forma: | Daguerrotipo |
| Nivel jerárquico: | Objeto |

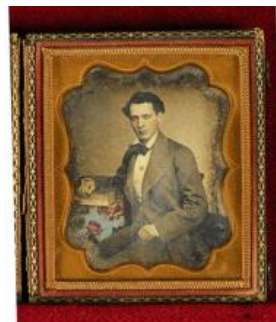

Ficha de registro



Institución

Museo Histórico Nacional

Número de registro

3-26756

Número de inventario

FK-23

Nivel de descripción

Objeto

Nombre por forma

| Nombre | Cantidad |
|------------------------------|----------|
| Daguerrotypo | 1 |

Contenido iconográfico

345.30 Hombres N/I del Índice de materias de fotografía

Descripción física

Estuche rectangular de madera, de color café decoración fitomorfa en relieve, forrado en cuero y terciopelo. Contratapa color salmón oscuro y dos broches metálicos en el costado derecho. Retrato de hombre en placa de cobre pulida, cubierta con vidrio, y sobre el mismo borde dorado en alto relieve. Composición en base a figura masculina de tres cuartos, sentado de medio perfil hacia su derecha. Viste traje y apoya su brazo derecho en un libro sobre una mesa con mantel floreado e iluminado con colores azul claro y ocre. 1. Palca 1. 1/6 de placa

Dimensiones

| Nombre por forma | Parte | Alto | Ancho |
|------------------------------|---------|------|-------|
| Daguerrotypo | Estuche | 8 cm | 6 cm |

Técnica/Material

| Nombre por forma | Parte | Material |
|------------------------------|---------|------------------------|
| Daguerrotypo | Estuche | Madera |

| Nombre por forma | Parte | Material |
|------------------------------|---------|--------------------------|
| Daguerrotipo | Estuche | Vidrio |
| Daguerrotipo | Estuche | Cuero |
| Daguerrotipo | Estuche | Metal |
| Daguerrotipo | Placa. | Mercurio |
| Daguerrotipo | Placa. | Plata |
| Daguerrotipo | Placa. | Cobre |

Fechas de creación

ca. 1855

Ubicación actual

En depósito

Referencias documentales

| Publicación | Archivo | Páginas |
|------------------------------------------------------------------------------------------------------------------------------------------|-------------------------|---------|
| Francisca Riera: "Fotografías de Estuche: La Imagen Develada ", en: "Colecciones del Museo Histórico Nacional ", Santiago de Chile, 2011 | 163.pdf | 17 |

URL: <https://fotografia.surdoc.cl/registro/3-26756>