

Registro ID: Ob-3-24345**Título: Vista del volcán Lanín y araucarias**

Creador: Robert M. Gerstmann

Institución: Museo Histórico Nacional

Nombre por forma: Fotografía

Nivel jerárquico: Objeto

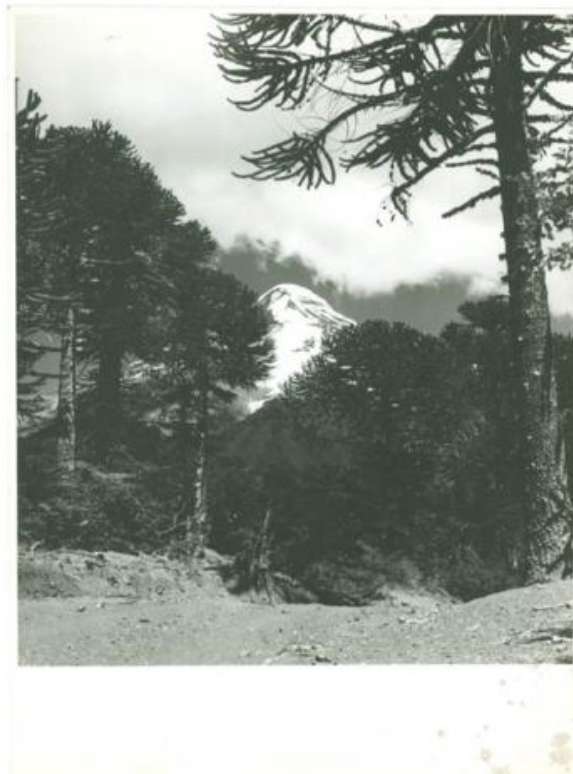

Ficha de registro

**Institución**

Museo Histórico Nacional

Número de registro

3-24345

Número de inventario

FC006425

Nivel de descripción

Objeto

Nombre por forma

Nombre	Cantidad
Fotografía	1

Contenido iconográfico

830.10 IX Región, Vistas regionales no urbanas

Lugares

[Volcán Lanín](#)

Creador

Creador	Obra atribuida
Robert M. Gerstmann	No

Historia

Lugar de creación: SANTIAGO

Ubicación actual

En depósito

Registrador

administrador, 2022-02-16

URL: <https://fotografia.surdoc.cl/registro/3-24345>