

Registro ID: Ob-24-2204

Título:	Tireuse d'épine
Creador:	Jacques-Ernest Bulloz
Institución:	Museo de Artes Decorativas
Nombre por forma:	Tarjeta postal fotográfica
Nivel jerárquico:	Objeto
Este objeto pertenece a:	Fondo Archivo Hernán Garcés Silva

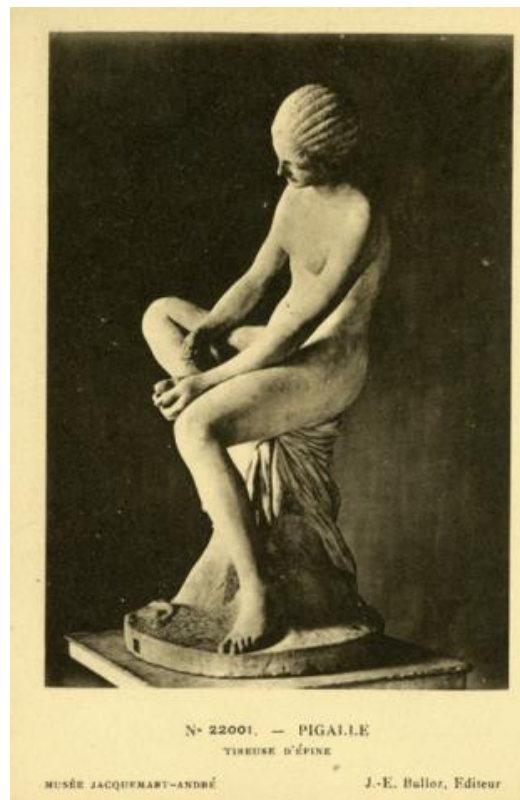

Ficha de registro



Relación jerárquica

Fondo [Archivo Hernán Garcés Silva](#)

Objeto Tireuse d'épine

Institución

Museo de Artes Decorativas

Número de registro

24-2204

Número de inventario

24.83.842.67

Nivel de descripción

Objeto

Nombre por forma

Nombre	Cantidad
Tarjeta postal fotográfica	1

Descripción física

Reproducción impresa, de formato rectangular, en blanco y negro. Posee diferentes características en anverso y reverso, El anverso está dispuesto verticalmente y se compone por la reproducción de una obra visual tridimensional. La escultura representa una figura femenina sedente, de cuerpo entero y ubicada al centro de la imagen. Se encuentra dispuesto a medio perfil hacia la izquierda de la imagen, con rostro y mirada dirigida hacia abajo. La mujer es completamente de una piedra clara, se encuentra totalmente desnuda con el pelo peinado hacia atrás y tomado en la parte trasera de la cabeza. Sentada sobre una banca circular rodeada con una manta con pliegues, tiene la pierna derecha levantada a la altura de la rodilla izquierda y sostenida con ambas manos. La figura se erige sobre un plinto de base rectangular realizado en la misma piedra que la figura. El fondo donde se erige la escultura es oscuro. Posee inscripciones en el borde del extremo inferior de la tarjeta postal dispuestas horizontalmente y escritas con tipología imprenta en negro. Al reverso se dispone horizontalmente y posee diferentes inscripciones con tipología imprenta en negro y de diferentes tamaños, se ubican en la parte superior, en la parte central y en el borde del extremo izquierdo.

Dimensiones

Nombre por forma	Alto	Ancho
Tarjeta postal fotográfica	9 cm	14 cm

Técnica/Material

Nombre por forma	Técnica	Material
Tarjeta postal fotográfica	Impresión (técnica gráfica)	Tinta
Tarjeta postal fotográfica	Impresión (técnica gráfica)	Papel

Inscripciones/Marcas

Transcripción	Ubicación	Más información
Carte Postale Correspondance Adresse M(...) Helio Léon Marotte Paris	Reverso	Idioma: Francés
N° 22001.- Pigalle Tireuse d'épine Musée Jacquemart- André J-E. Bulloz, Edit.	Anverso	Idioma: Francés

Creador

Creador	Obra atribuida
Jacques-Ernest Bulloz	No

País

Francia

Historia

Lugar de creación: París Historia del objeto: Esta tarjeta postal es una reproducción fotográfica de las colecciones del Museo Jacquemart-André, ubicado en el Boulevard Haussmann en Paris. Fueron editadas por el fotógrafo francés Jacques-Ernest Bulloz (1858-1942) Historia de Propiedad y Uso: Esta tarjeta postal pertenece a un conjunto de 109 postales propiedad de Hernán Garcés Silva (1900-1981), coleccionista chileno y conocedor de Artes Decorativas.

Ubicación actual

En depósito

URL: <https://fotografia.surdoc.cl/registro/24-2204>