

**Registro ID: Ob-20-721**

Título:	<b>Jorge Eló M</b>
Institución:	Museo Regional de Atacama
Nombre por forma:	Fotografía
Nivel jerárquico:	Objeto

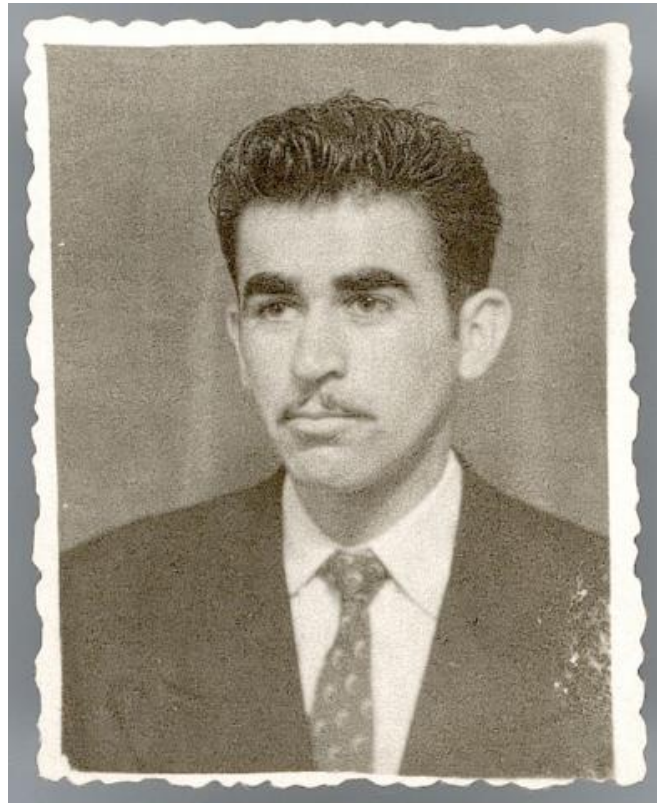

# Ficha de registro

---

**Institución**

Museo Regional de Atacama

**Número de registro**

20-721

**Número de inventario**

FA-0163

**Nivel de descripción**

Objeto

**Nombre por forma**

Nombre	Cantidad
<a href="#">Fotografía</a>	1

**Descripción física**

Positivo, monocromo.

**Técnica/Material**

Nombre por forma	Material
<a href="#">Fotografía</a>	<a href="#">Papel</a>

**Inscripciones/Marcas**

Transcripción
Jorge Eló M. 31-X-1956.

---

**Fechas de creación**

1956

---

**Ubicación actual**

En depósito

**Registrador**

administrador, 2022-11-21

---

**URL:** <https://fotografia.surdoc.cl/registro/20-721>