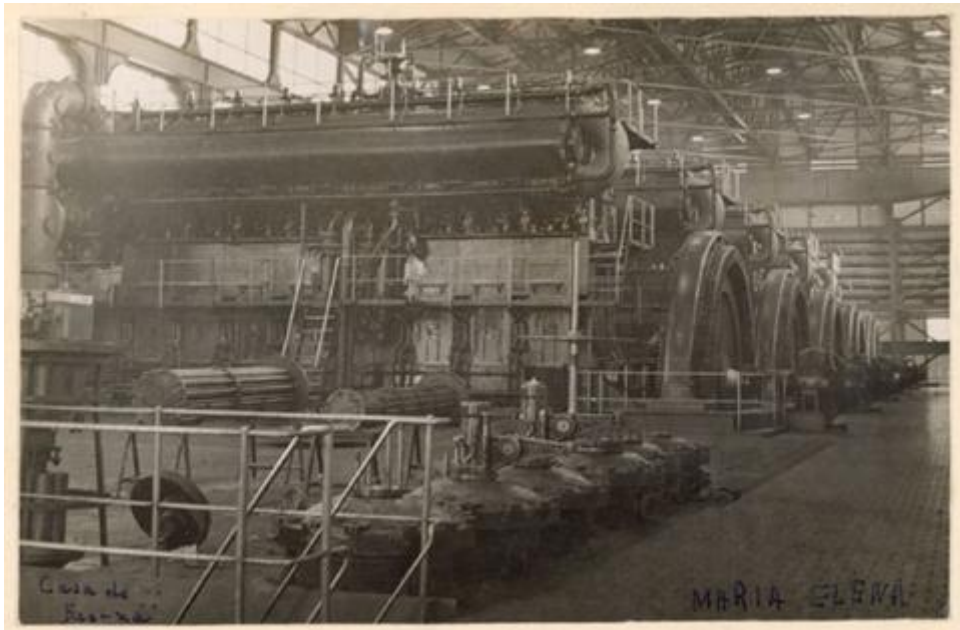

**Registro ID: Ob-20-215****Título: Vista interior de Casa de Fuerza, María Elena**

Institución: Museo Regional de Atacama

Nombre por forma: Fotografía

Nivel jerárquico: Objeto

Este **objeto** pertenece a: Grupo Vistas del Norte de Chile

# Ficha de registro

---



## Relación jerárquica

Grupo [Vistas del Norte de Chile](#)

Objeto Vista interior de Casa de Fuerza, María Elena

---

## Institución

Museo Regional de Atacama

## Número de registro

20-215

## Número de inventario

A3-0068

## Nivel de descripción

Objeto

## Nombre por forma

| Nombre                     | Cantidad |
|----------------------------|----------|
| <a href="#">Fotografía</a> | 1        |

## Contenido iconográfico

Vista de interior de un galpón con grandes maquinarias utilizadas en la minería, como una especie de gran motor. Lugar: María Elena (Chile). Materia: Industria. Salitrera.

## Descripción física

Positivo, monocromo, estructura formal escena, especialidad fotográfica registro.

## Técnica/Material

| Nombre por forma           | Material              |
|----------------------------|-----------------------|
| <a href="#">Fotografía</a> | <a href="#">Papel</a> |

## Inscripciones/Marcas

**Transcripción**

Casa de Fuerza, María Elena

---

**Ubicación actual**

En depósito

**Registrador**

administrador, 2022-11-21

---

**URL:** <https://fotografia.surdoc.cl/registro/20-215>