

**Registro ID: Ob-20-1212**

Título:	<b>Retrato figura masculina</b>
Institución:	Museo Regional de Atacama
Nombre por forma:	Fotografía
Nivel jerárquico:	Objeto

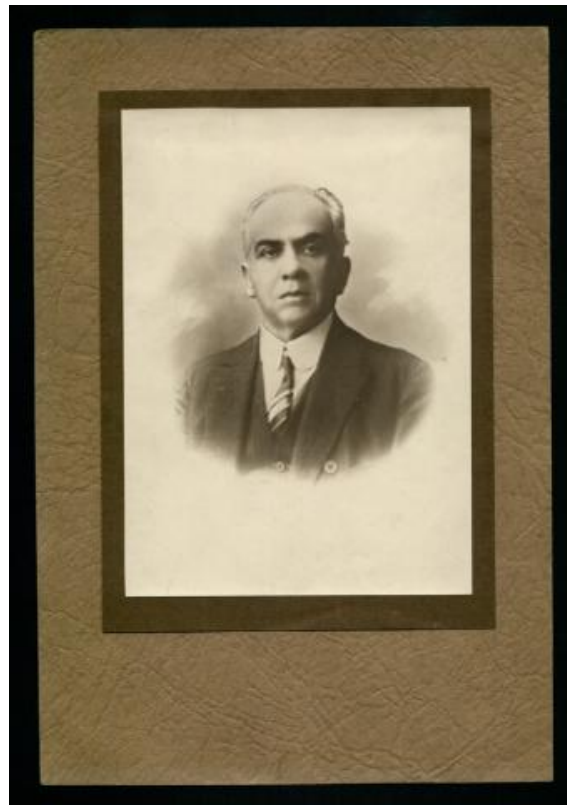

# Ficha de registro

---

**Institución**

Museo Regional de Atacama

**Número de registro**

20-1212

**Número de inventario**

FC-0083

**Nivel de descripción**

Objeto

**Nombre por forma**

Nombre	Cantidad
<a href="#">Fotografía</a>	1

**Descripción física**

Positivo, monocromo, estructura formal retrato de estudio, especialidad fotográfica registro.

**Dimensiones**

Nombre por forma	Alto	Ancho
<a href="#">Fotografía</a>	24.1 cm	16.3 cm

**Técnica/Material**

Nombre por forma	Material
<a href="#">Fotografía</a>	<a href="#">Papel</a>

---

**Ubicación actual**

En depósito

**Registrador**

administrador, 2022-11-21

---

**URL:** <https://fotografia.surdoc.cl/registro/20-1212>