

**Registro ID: Ob-19-1443**

Título:	<b>Vista de Vicuña</b>
Institución:	Museo Gabriela Mistral de Vicuña
Nombre por forma:	Tarjeta postal
Nivel jerárquico:	Objeto
Este <b>objeto</b> pertenece a:	Fondo Legado Doris Atkinson

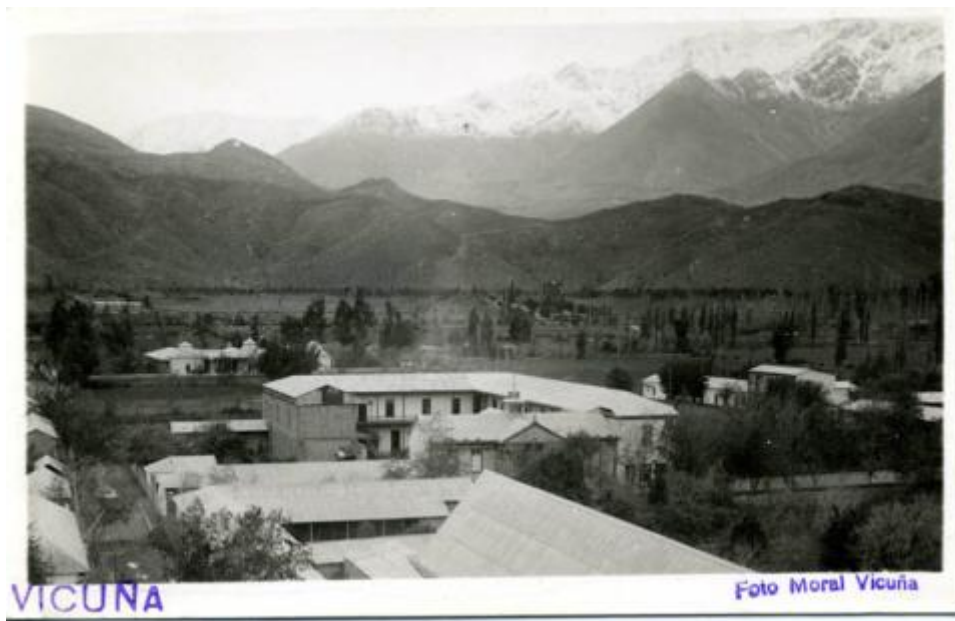

# Ficha de registro



## Relación jerárquica

Fondo [Legado Doris Atkinson](#)  
Objeto Vista de Vicuña

## Institución

Museo Gabriela Mistral de Vicuña

## Número de registro

19-1443

## Número de inventario

DA0626

## Nivel de descripción

Objeto

## Nombre por forma

Nombre	Cantidad
<a href="#">Tarjeta postal</a>	1

## Descripción física

Objeto usado para enviar un mensaje por correo postal. De forma rectangular, monocromo y disposición horizontal. Composición en base a una vista panorámica de paisaje urbano con planos sucesivos de casonas, abundante vegetación y cerros.

## Dimensiones

Nombre por forma	Alto	Ancho
<a href="#">Tarjeta postal</a>	8.8 cm	13.6 cm

## Técnica/Material

Nombre por forma	Técnica	Material
<a href="#">Tarjeta postal</a>	<a href="#">Fotografía</a>	<a href="#">Emulsión</a>

Nombre por forma	Técnica	Material
<a href="#">Tarjeta postal</a>	<a href="#">Fotografía</a>	<a href="#">Papel</a>

### Inscripciones/Marcas

Transcripción	Ubicación
Vicuña Foto Moral	Anverso

---

### Fábrica

[Foto Moral](#)

---

### Ubicación actual

En depósito

---

**URL:** <https://fotografia.surdoc.cl/registro/19-1443>