

**Registro ID: Ob-19-1439**

Título:	<b>Calle de Vicuña</b>
Institución:	Museo Gabriela Mistral de Vicuña
Nombre por forma:	Tarjeta postal
Nivel jerárquico:	Objeto
Este <b>objeto</b> pertenece a:	Fondo Legado Doris Atkinson

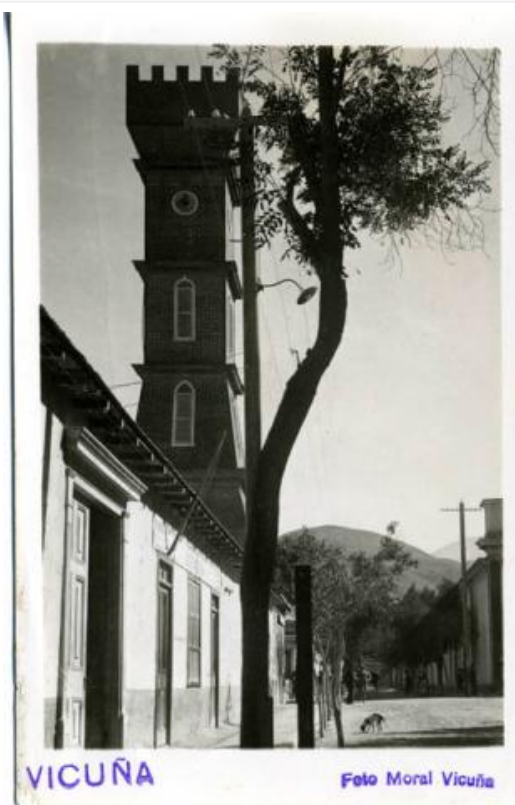

# Ficha de registro

---



## Relación jerárquica

Fondo [Legado Doris Atkinson](#)  
Objeto [Calle de Vicuña](#)

---

## Institución

Museo Gabriela Mistral de Vicuña

## Número de registro

19-1439

## Número de inventario

DA0622

## Nivel de descripción

Objeto

## Nombre por forma

Nombre	Cantidad
<a href="#">Tarjeta postal</a>	1

## Contenido iconográfico

Torre Bauer, Vicuña.

## Descripción física

Objeto usado para enviar un mensaje por correo postal. De forma rectangular, monocromo y disposición vertical. Composición en base a un paisaje urbano, vista lateral de calle con fachada continúa y torre.

## Dimensiones

Nombre por forma	Alto	Ancho
<a href="#">Tarjeta postal</a>	13.6 cm	8.8 cm

## Técnica/Material

Nombre por forma	Técnica	Material
<a href="#">Tarjeta postal</a>	<a href="#">Fotografía</a>	<a href="#">Emulsión</a>
<a href="#">Tarjeta postal</a>	<a href="#">Fotografía</a>	<a href="#">Papel</a>

### Inscripciones/Marcas

Transcripción	Ubicación
Postcard Correspondence Address	Reverso

---

### Fábrica

[Foto Moral](#)

---

### Ubicación actual

En depósito

---

**URL:** <https://fotografia.surdoc.cl/registro/19-1439>