

Registro ID: Ob-19-1438

Título:	Iglesia de Vicuña
Institución:	Museo Gabriela Mistral de Vicuña
Nombre por forma:	Tarjeta postal
Nivel jerárquico:	Objeto
Este objeto pertenece a:	Fondo Legado Doris Atkinson

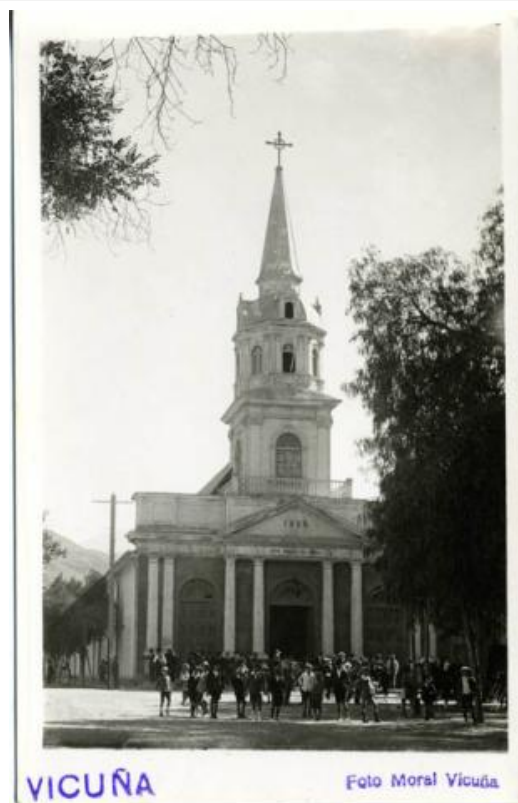

Ficha de registro



Relación jerárquica

Fondo [Legado Doris Atkinson](#)
Objeto Iglesia de Vicuña

Institución

Museo Gabriela Mistral de Vicuña

Número de registro

19-1438

Número de inventario

DA0621

Nivel de descripción

Objeto

Nombre por forma

Nombre	Cantidad
Tarjeta postal	1

Descripción física

Objeto usado para enviar un mensaje por correo postal. De forma rectangular, monocromo, disposición vertical. Composición en base a una edificación de altura con torre central. Al costado izquierdo, copa de un árbol. Al centro, un grupo de figuras de pie. Templo Parroquial de Vicuña

Dimensiones

Nombre por forma	Alto	Ancho
Tarjeta postal	13.6 cm	8.8 cm

Técnica/Material

Nombre por forma	Técnica	Material
Tarjeta postal	Fotografía	Emulsión

Nombre por forma	Técnica	Material
Tarjeta postal	Fotografía	Papel

Inscripciones/Marcas

Transcripción	Ubicación
Post card Correspondence Adress	Reverso

Fábrica

[Foto Moral](#)

Ubicación actual

En depósito

URL: <https://fotografia.surdoc.cl/registro/19-1438>