

Registro ID: Ob-16-9117

Título: **Punta Arenas - Magallanes, muelle de carga**

Institución: Museo Regional de Magallanes

Nombre por forma: Tarjeta postal

Nivel jerárquico: Objeto

Este **objeto** pertenece a: Fondo Armando Braun

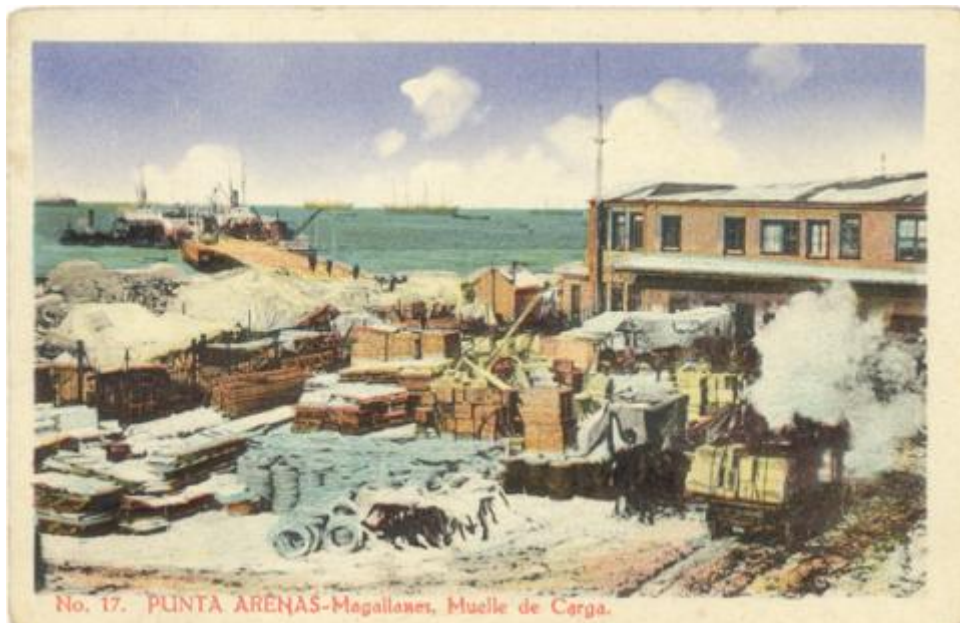

Ficha de registro



Relación jerárquica

Fondo [Armando Braun](#)

Objeto Punta Arenas - Magallanes, muelle de carga

Institución

Museo Regional de Magallanes

Número de registro

16-9117

Número de inventario

FB 08354

Nivel de descripción

Objeto

Nombre por forma

Nombre	Cantidad
Tarjeta postal	1

Contenido iconográfico

Vista parcial del muelle de carga de Punta Arenas. Lugar: Punta Arenas. Materia: Transportes. Puertos.

Descripción física

Impreso, policromo, formato TARJETA POSTAL, estructura formal paisaje urbano, especialidad fotográfica registro.

Dimensiones

Nombre por forma	Alto	Ancho
Tarjeta postal	9 cm	12 cm

Técnica/Material

Nombre por forma	Material
Tarjeta postal	Papel

Condiciones de reproducción

Ley 17.336 sobre Propiedad Intelectual

Ubicación actual

En depósito

Registrador

administrador, 2022-11-21

URL: <https://fotografia.surdoc.cl/registro/16-9117>