

**Registro ID: Ob-16-22036**

Título:	<b>José Grimaldi</b>
Institución:	Museo Regional de Magallanes
Nombre por forma:	Fotografía
Nivel jerárquico:	Objeto

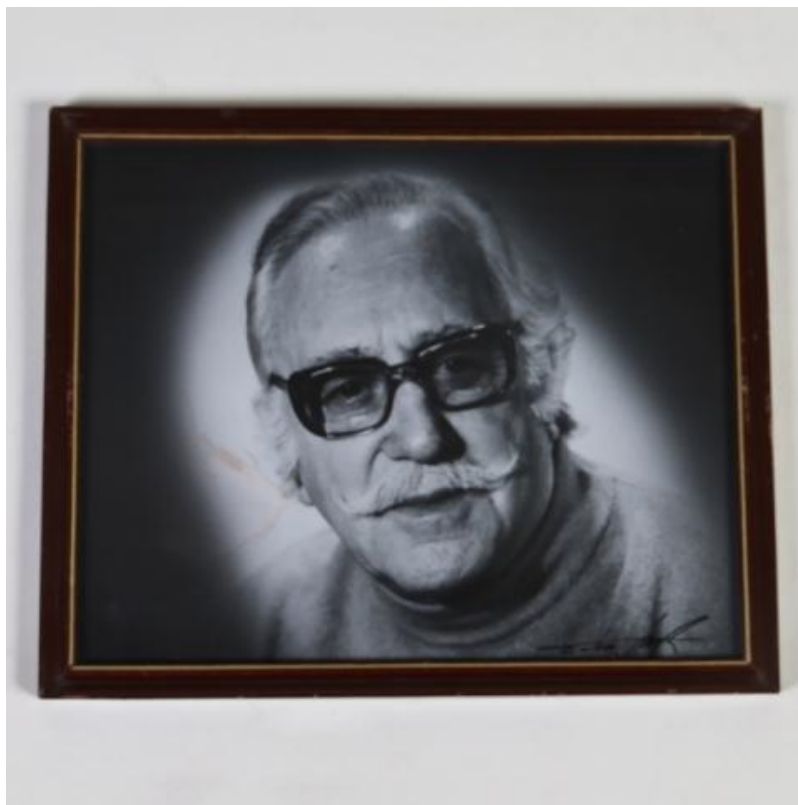

# Ficha de registro



**Institución**  
Museo Regional de Magallanes

**Número de registro**  
16-22036

**Número de inventario**  
23-2281

**Nivel de descripción**  
Objeto

**Nombre por forma**

Nombre	Cantidad
<a href="#">Fotografía</a>	1

**Contenido iconográfico**

Fotografía de el poeta magallánico José Grimaldi.

**Descripción física**

Fotografía en blanco y negro, de un retrato a un hombre mirando al horizonte, usa el cabello corto y lentes oscuros.

**Dimensiones**

Nombre por forma	Alto	Ancho	Profundidad
<a href="#">Fotografía</a>	27 cm	33 cm	1 cm

**Técnica/Material**

Nombre por forma	Técnica	Material
<a href="#">Fotografía</a>	<a href="#">Fotografía</a>	<a href="#">Papel</a>

**Ubicación actual**

En exposición

**Registrador**

Cristina Furrianca, 2025-12-22

---

**URL:** <https://fotografia.surdoc.cl/registro/16-22036>