

**Registro ID: Ob-12-4745**

|                   |  |
|-------------------|--|
| Título:           | <b>Plaza Anibal Pinto</b>              |
| Institución:      | Museo de la Educación Gabriela Mistral |
| Nombre por forma: | Lámina                                 |
| Nivel jerárquico: | Objeto                                 |

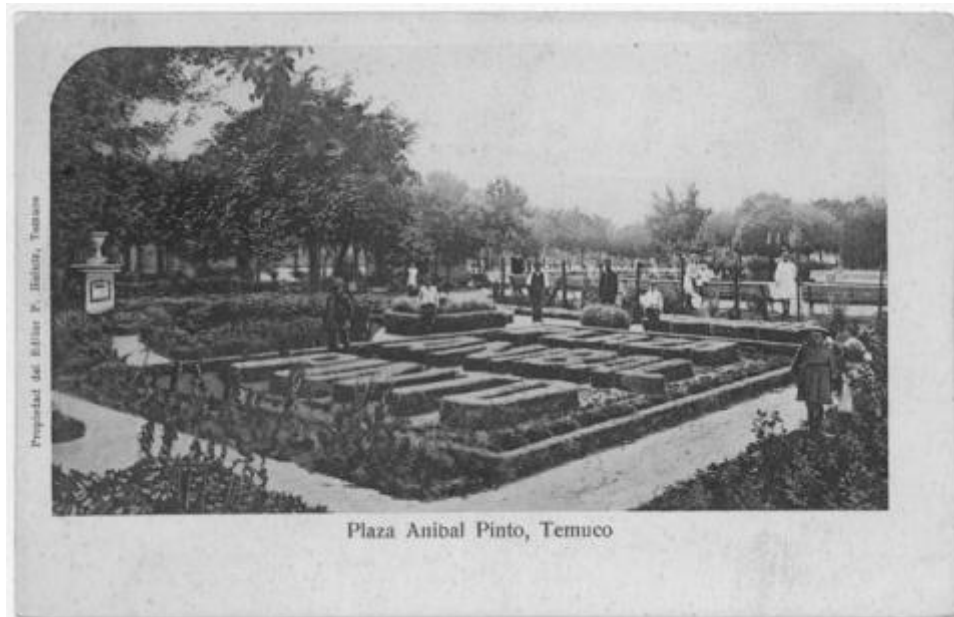

# Ficha de registro

---



## Institución

Museo de la Educación Gabriela Mistral

## Número de registro

12-4745

## Número de inventario

IB 00005

## Nivel de descripción

Objeto

## Nombre por forma

| Nombre | Cantidad |
|--------|----------|
| Lámina | 1        |

## Contenido iconográfico

Temuco. Lugar: Temuco. Materia: Arquitectura y urbanismo. Ciudades y pueblos.

## Descripción física

Impreso, monocromo, estructura formal reproducción, especialidad fotográfica registro. Escritura de tinta, en costados de imagen. Reproducción de toma fotográfica de paisaje urbano, más específicamente de plaza Aníbal Pinto, Temuco.

## Dimensiones

| Nombre por forma | Alto | Ancho |
|------------------|------|-------|
| Lámina           | 9 cm | 14 cm |

## Técnica/Material

| Nombre por forma | Material              |
|------------------|-----------------------|
| Lámina           | <a href="#">Papel</a> |

---

**Historia**

Lugar de creación: Temuco, Chile

---

**Ubicación actual**

En depósito

**Registrador**

administrador, 2022-11-21

---

**URL:** <https://fotografia.surdoc.cl/registro/12-4745>