

Registro ID: Ob-12-3914

Título: Escuela Salvador Sanfuentes, 1923

Institución: Museo de la Educación Gabriela Mistral

Nombre por forma: Fotografía

Nivel jerárquico: Objeto

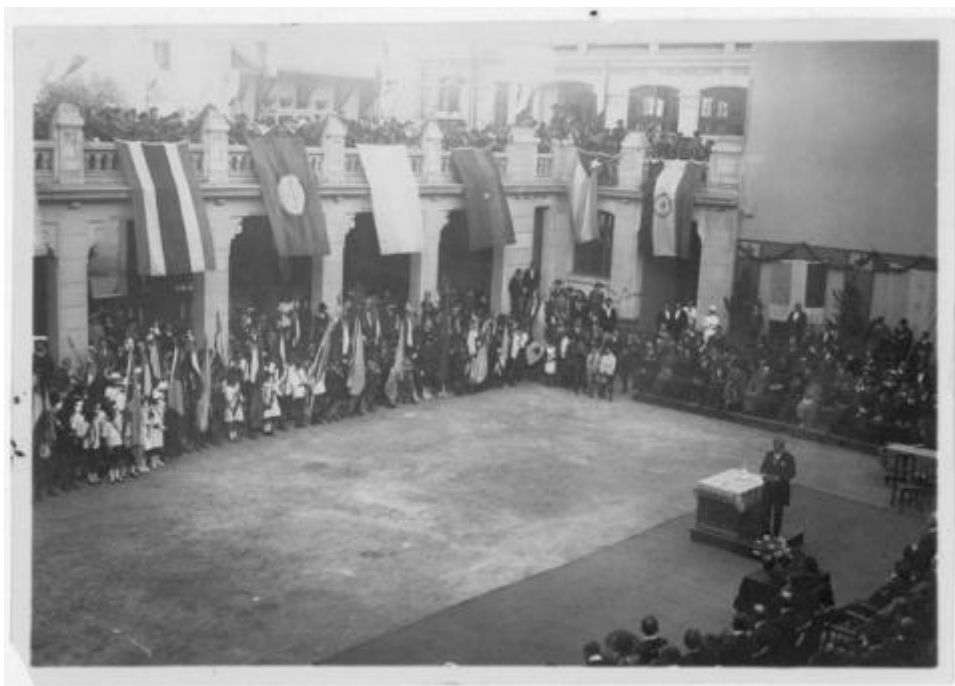

Ficha de registro



Institución

Museo de la Educación Gabriela Mistral

Número de registro

12-3914

Número de inventario

FC 01745

Nivel de descripción

Objeto

Nombre por forma

Nombre	Cantidad
Fotografía	1

Contenido iconográfico

Lugar: Escuela Salvador Sanfuentes. Materia: Cultura y educación. Homenajes y manifestaciones. Persona o grupo representado: Escuela Salvador Sanfuentes.

Descripción física

Positivo papel copia, monocromo, estructura formal escena, especialidad fotográfica registro. Toma fotográfica desde una parte superior hacia la escena de un Patio interior de un edificio de dos pisos con terrazas desde donde cuelgan banderas de países, a su alrededor se encuentran niñas y niños con diferentes sombreros. en la parte inferior , de.

Dimensiones

Nombre por forma	Alto	Ancho
Fotografía	12 cm	17 cm

Técnica/Material

Nombre por forma	Material
Fotografía	Papel

Fechas de creación

1923

Historia

Lugar de creación: Santiago, Chile

Ubicación actual

En depósito

Registrador

administrador, 2022-11-21

URL: <https://fotografia.surdoc.cl/registro/12-3914>