

Registro ID: Ob-12-3811

Título:	Escuela Normal de Chillán
Institución:	Museo de la Educación Gabriela Mistral
Nombre por forma:	Fotografía
Nivel jerárquico:	Objeto

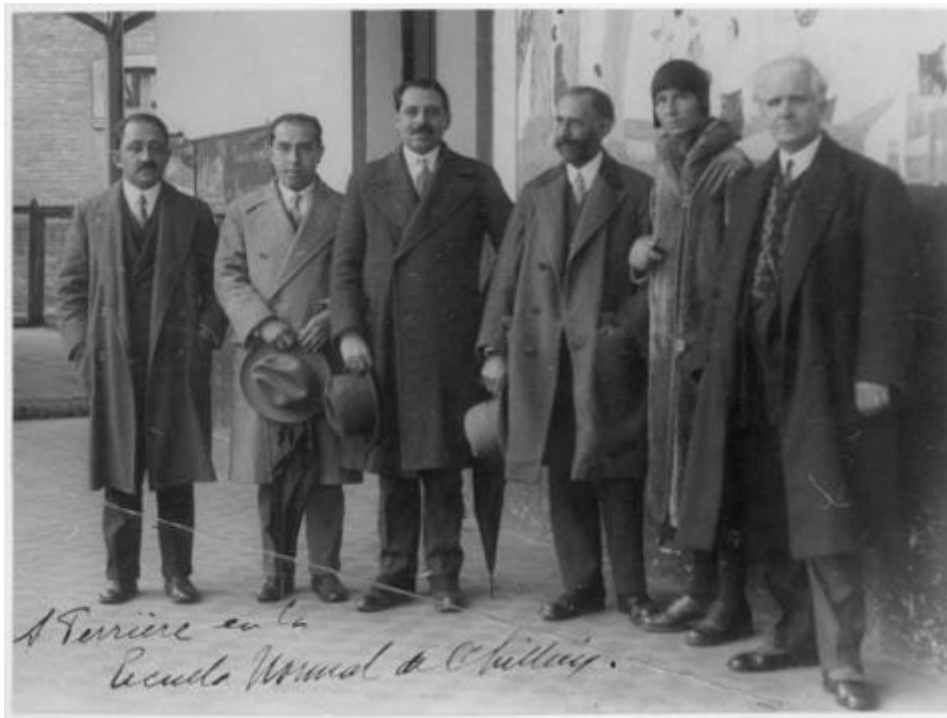

Ficha de registro



Institución

Museo de la Educación Gabriela Mistral

Número de registro

12-3811

Número de inventario

FC 01642

Nivel de descripción

Objeto

Nombre por forma

Nombre	Cantidad
Fotografía	1

Contenido iconográfico

Ferriere En la Escuela Normal de Chillan, 1929.

de Izquierda A derecha:

Julio Antunez, Regente de la Escuela de Aplicación

Pizarro, Inspector Local de Educacion

Peña, Inspector Provincial de Educacion

Adolfo Ferriere,

Sra. Lugar: Escuela Normal de Chillán. Materia: Cultura y

educación. Retratos. Persona o grupo representado: Escuela

Normal de Chillán; Adolfo Ferriere.

Descripción física

Positivo papel copia, monocromo, estructura formal retrato de grupo, especialidad fotográfica registro. dedicatoria con tinta de color negro. Retrato de grupo de hombres y una mujer en el exterior de un edificio.

Todos de pie, vestidos de abrigo, algunos poseen sombreros en sus manos.

Dimensiones

Nombre por forma	Alto	Ancho
Fotografía	16 cm	22 cm

Técnica/Material

Nombre por forma	Material
Fotografía	Papel

Fechas de creación

1929

Historia

Lugar de creación: Chillan, Chile

Ubicación actual

En depósito

Registrador

administrador, 2022-11-21

URL: <https://fotografia.surdoc.cl/registro/12-3811>