

**Registro ID: Ob-12-2452**

|                   |  |
|-------------------|--|
| Título:           | <b>Armando Pinto Pinto</b>             |
| Institución:      | Museo de la Educación Gabriela Mistral |
| Nombre por forma: | Fotografía                             |
| Nivel jerárquico: | Objeto                                 |

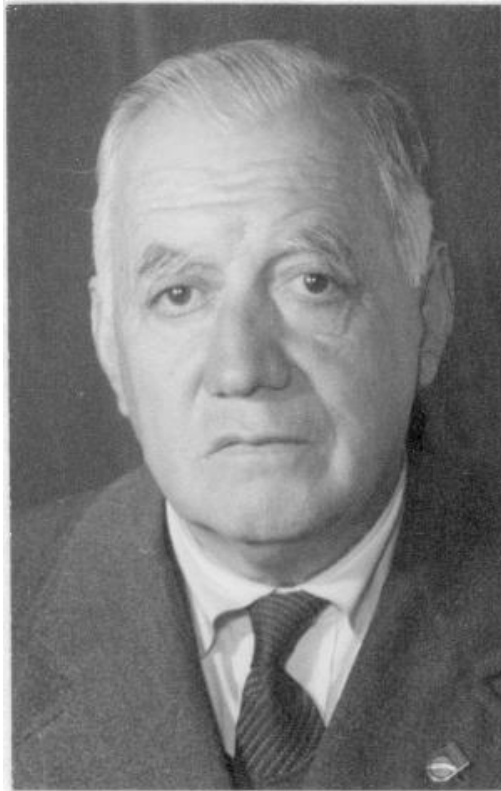

# Ficha de registro

---

**Institución**

Museo de la Educación Gabriela Mistral

**Número de registro**

12-2452

**Número de inventario**

FC 00279

**Nivel de descripción**

Objeto

**Nombre por forma**

| Nombre                     | Cantidad |
|----------------------------|----------|
| <a href="#">Fotografía</a> | 1        |

**Contenido iconográfico**

Materia: Sociedad. Retratos. Persona o grupo representado: Armando Pinto Pinto.

**Descripción física**

Positivo papel copia, monocromo, estructura formal retrato individual, especialidad fotográfica registro. Hombre canoso. Vista chaqueta oscura, corbata a rayas, camisa blanca.

**Técnica/Material**

| Nombre por forma           | Material              |
|----------------------------|-----------------------|
| <a href="#">Fotografía</a> | <a href="#">Papel</a> |

---

**Ubicación actual**

En depósito

**Registrador**

administrador, 2022-11-21

---

**URL:** <https://fotografia.surdoc.cl/registro/12-2452>