

Registro ID: Ob-12-2143

Título:	Retrato masculino
Institución:	Museo de la Educación Gabriela Mistral
Nombre por forma:	Fotografía
Nivel jerárquico:	Objeto

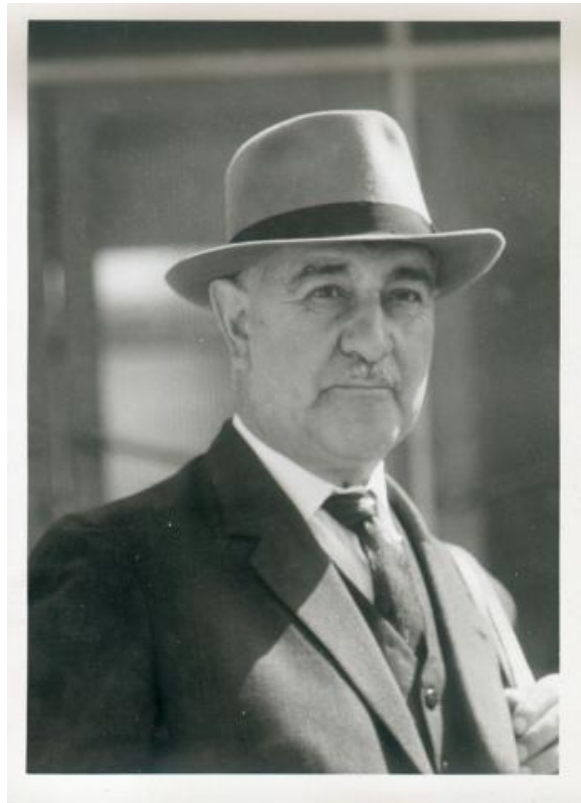

Ficha de registro

**Institución**

Museo de la Educación Gabriela Mistral

Número de registro

12-2143

Número de inventario

FB 01658

Nivel de descripción

Objeto

Nombre por forma

Nombre	Cantidad
Fotografía	1

Contenido iconográfico

Esta Fotografía Corresponde a un a Serie de Imágenes, Todas Referentes A La Puesta en Marcha del Plan Victoria, Iniciativa Promovida Por Los Hermanos Rockefeller con Posterioridad al Terremotos de 1960 En el sur de Chile. Materia: Cultura y educación. Profesores.

Descripción física

Positivo, monocromo, estructura formal retrato individual, especialidad fotográfica registro. Imagen de un hombre con sombrero, de frente, medio cuerpo, con terno y corbata.

Técnica/Material

Nombre por forma	Material
Fotografía	Papel

Fechas de creación

1960/1970

Condiciones de reproducción

Restringido
Fotografía donada por Mauricio Escalona

Ubicación actual

En depósito

Registrador

administrador, 2022-11-21

URL: <https://fotografia.surdoc.cl/registro/12-2143>