

Registro ID: Ob-12-1727

Título: **Caja agrícola, edificación escolar tipo 6 en madera en proyecto**

Institución: Museo de la Educación Gabriela Mistral

Nombre por forma: Fotografía

Nivel jerárquico: Objeto

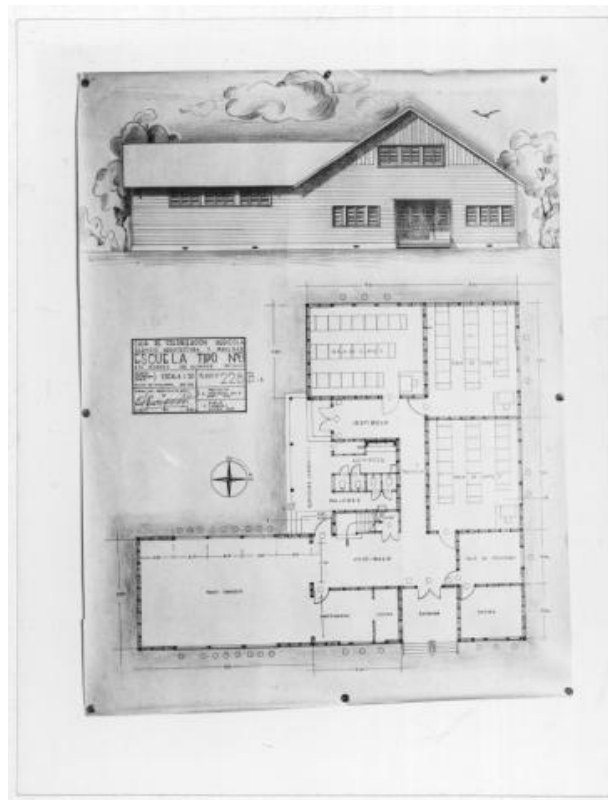

# Ficha de registro

---

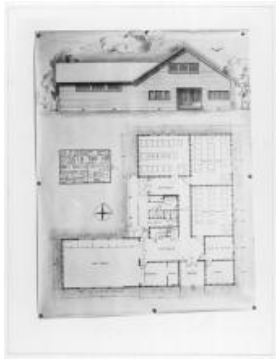
**Institución**

Museo de la Educación Gabriela Mistral

**Número de registro**

12-1727

**Número de inventario**

FB 01086

**Nivel de descripción**

Objeto

**Nombre por forma**

Nombre	Cantidad
<a href="#">Fotografía</a>	1

**Contenido iconográfico**

Materia: Arquitectura y urbanismo. Edificación escolar.

**Descripción física**

Positivo papel copia, monocromo, estructura formal reproducción, especialidad fotográfica registro. Reproducción de plano.

**Dimensiones**

Nombre por forma	Alto	Ancho
<a href="#">Fotografía</a>	12 cm	9 cm

**Técnica/Material**

Nombre por forma	Material
<a href="#">Fotografía</a>	<a href="#">Papel</a>

---

**Ubicación actual**

En depósito

**Registrador**

administrador, 2022-11-21

---

**URL:** <https://fotografia.surdoc.cl/registro/12-1727>