

Registro ID: Ob-12-1476

Título:	Manuel Jesús Ortiz
Institución:	Museo de la Educación Gabriela Mistral
Nombre por forma:	Fotografía
Nivel jerárquico:	Objeto

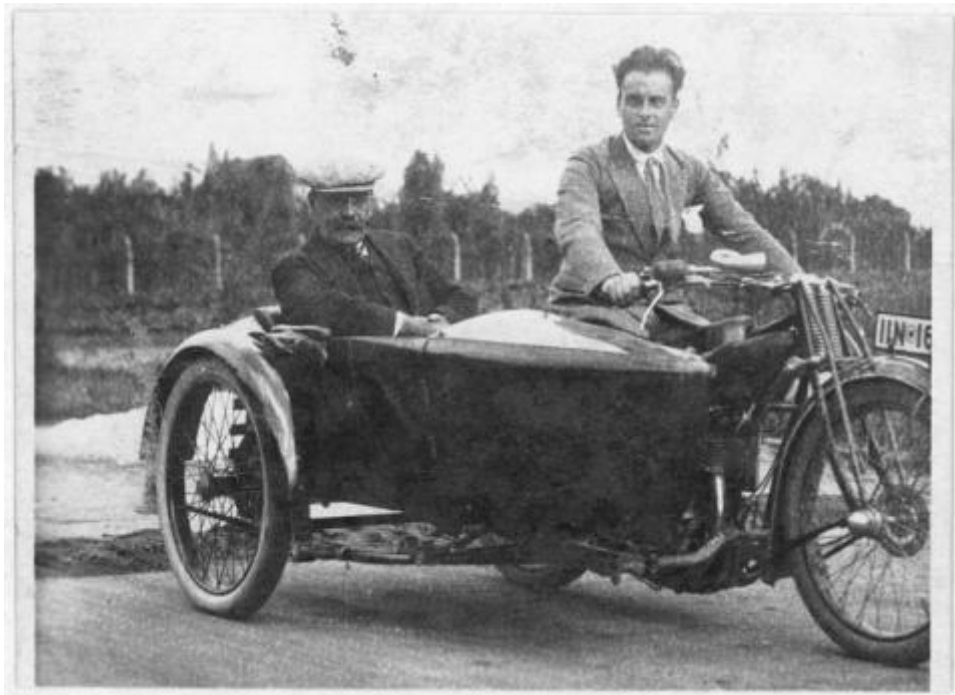

Ficha de registro



Institución

Museo de la Educación Gabriela Mistral

Número de registro

12-1476

Número de inventario

FB 00835

Nivel de descripción

Objeto

Nombre por forma

Nombre	Cantidad
Fotografía	1

Contenido iconográfico

Profesor, Novelista Y Periodista. Profesor de Castellano En la Escuela Normal de Chillán. Visitador de las Escuelas Normales. autor de "Cartas de la Aldea"

1870-1930?. Materia: Cultura y educación. Grupos personalidades educacionales. Persona o grupo representado: Manuel Jesús Ortiz.

Descripción física

Positivo papel copia, monocromo, estructura formal escena, especialidad fotográfica registro. Un hombre maneja una motocicleta que lleva un carro a su costado. Va sentado un hombre con gorra y gafas.

Dimensiones

Nombre por forma	Alto	Ancho
Fotografía	6 cm	9 cm

Técnica/Material

Nombre por forma	Material
Fotografía	Papel

Ubicación actual

En depósito

Registrador

administrador, 2022-11-21

URL: <https://fotografia.surdoc.cl/registro/12-1476>